

<div><div>STUDIO</div><div>PIKAPLUS</div><div>architecture.landscape.design.</div></div>	objekt: ŠPORTNI PARK GABERJE	vrsta gradnje: NOVOGRADNJA	projektant / sodelavec: TINA LIPOVŽ u.d.i.k.a. / PKA-2111			
	investitor: OBČINA AJDOVŠČINA, CESTA 5. MAJA 6 A, 5270 AJDOVŠČINA	odgovorni vodja projekta / id. št.: mag. JANA HLADNIK TRATNIK u.d.i.a./ PA-1481	vrsta risbe: SITUACIJA - PRIKAZ UREDITVE OBMOČJA			
	vrsta načrta / vrsta projektne dokumentacije: PZI - projekt za izvedbo	odgovorni projektant / id. št.: mag. JANA HLADNIK TRATNIK u.d.i.a./ PA-1481	št. proj.: 149-2020	datum: APRIL 2022	merilo: 1:500	št. list: 1

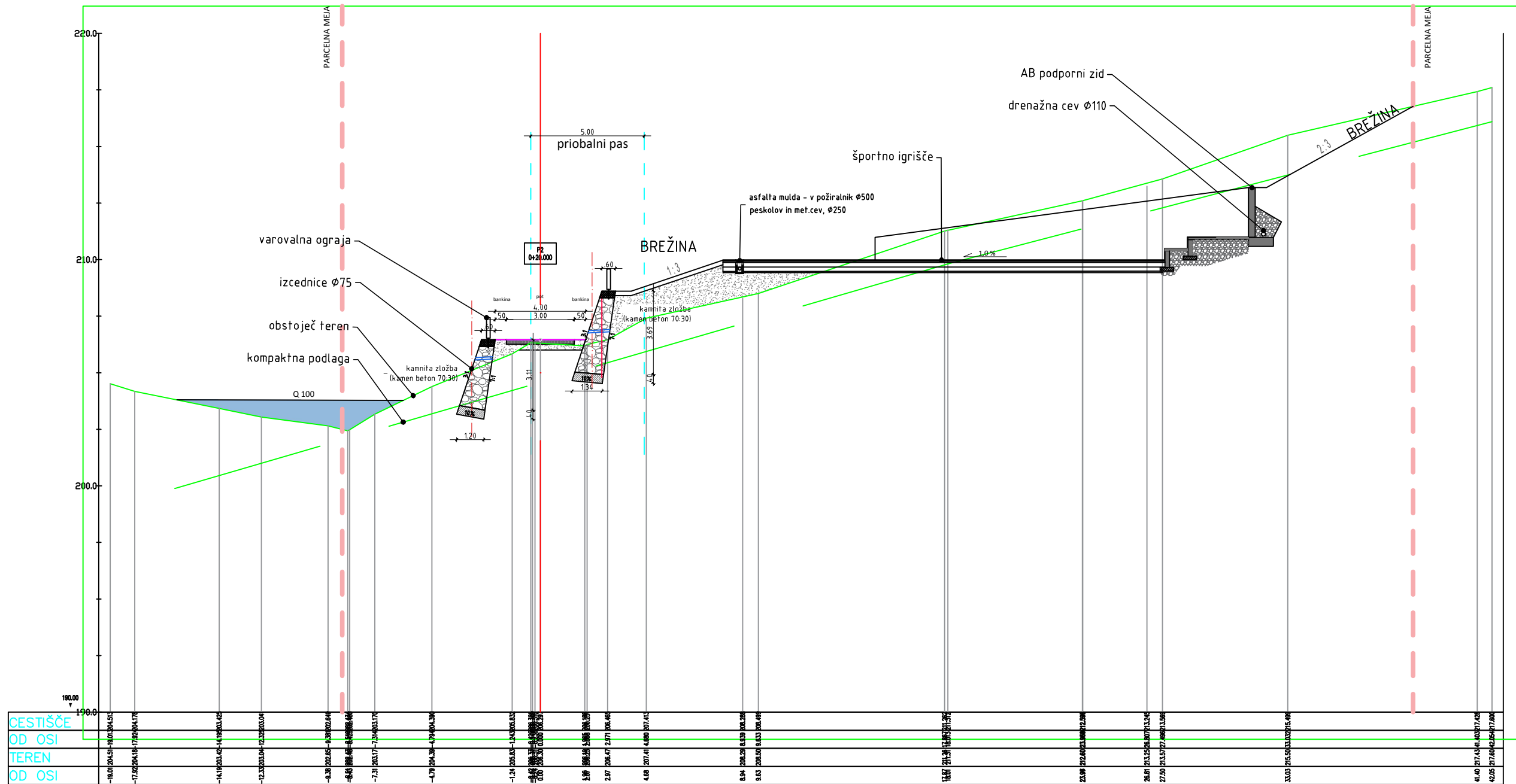

PREČNI PREREZ P 5.1

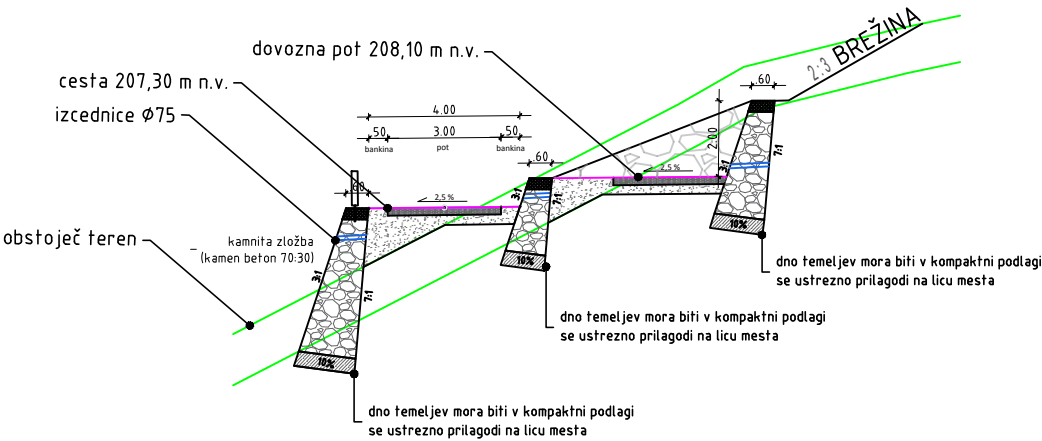

PREČNI PREREZ P 5.2

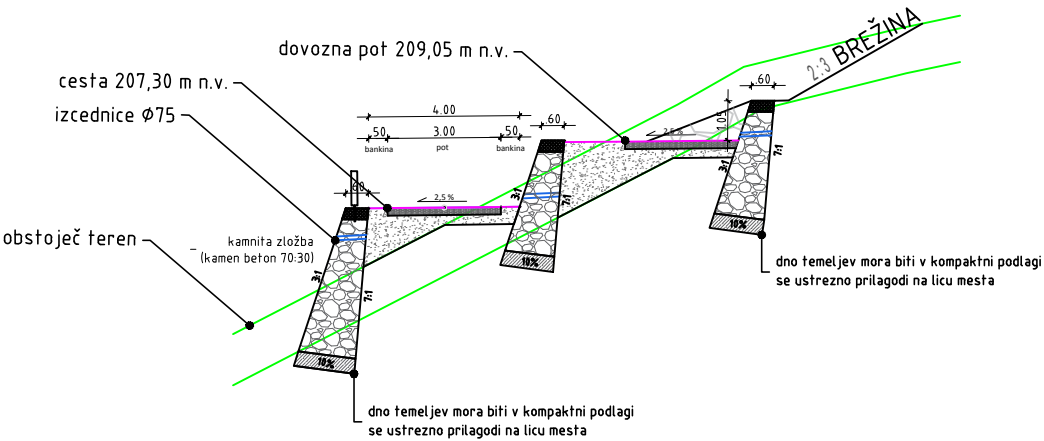

<div><div>S T U D I O</div><div>PIKAPLUS</div><div>architecture.landscape.design.</div></div>	<div>objekt: ŠPORTNI PARK GABERJE</div>	<div>vrsta gradnje: NOVOGRADNJA - NOVOZGRAJEN OBJEKT</div>	<div>projektant / sodelavec: TINA LIPOVŽ u.d.i.k.a. / PKA-2111</div>			
	<div>investitor: OBČINA AJDOVŠČINA Cesta 5. maja 6a, 5270 Ajdovščina</div>	<div>odgovorni vodja projekta / id. št.: mag. JANA HLADNIK TRATNIK u.d.i.a. / PA-1481</div>	<div>vrsta risbe: PREČNI PREREZ P 5.1 IN P 5.2</div>			
	<div>vrsta načrta / vrsta projektne dokumentacije: DGD - projektna dokumentacija za pridobitev mnenj in gradbenega dovoljenja</div>	<div>odgovorni projektant / id. št.: mag. JANA HLADNIK TRATNIK u.d.i.a. / PA-1481</div>	<div>št. proj.: 149-2020</div>	<div>datum: APRIL 2022</div>	<div>merilo: 1:200</div>	<div>št. list: 7</div>

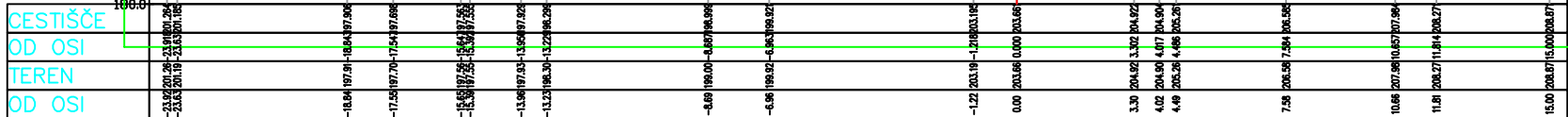

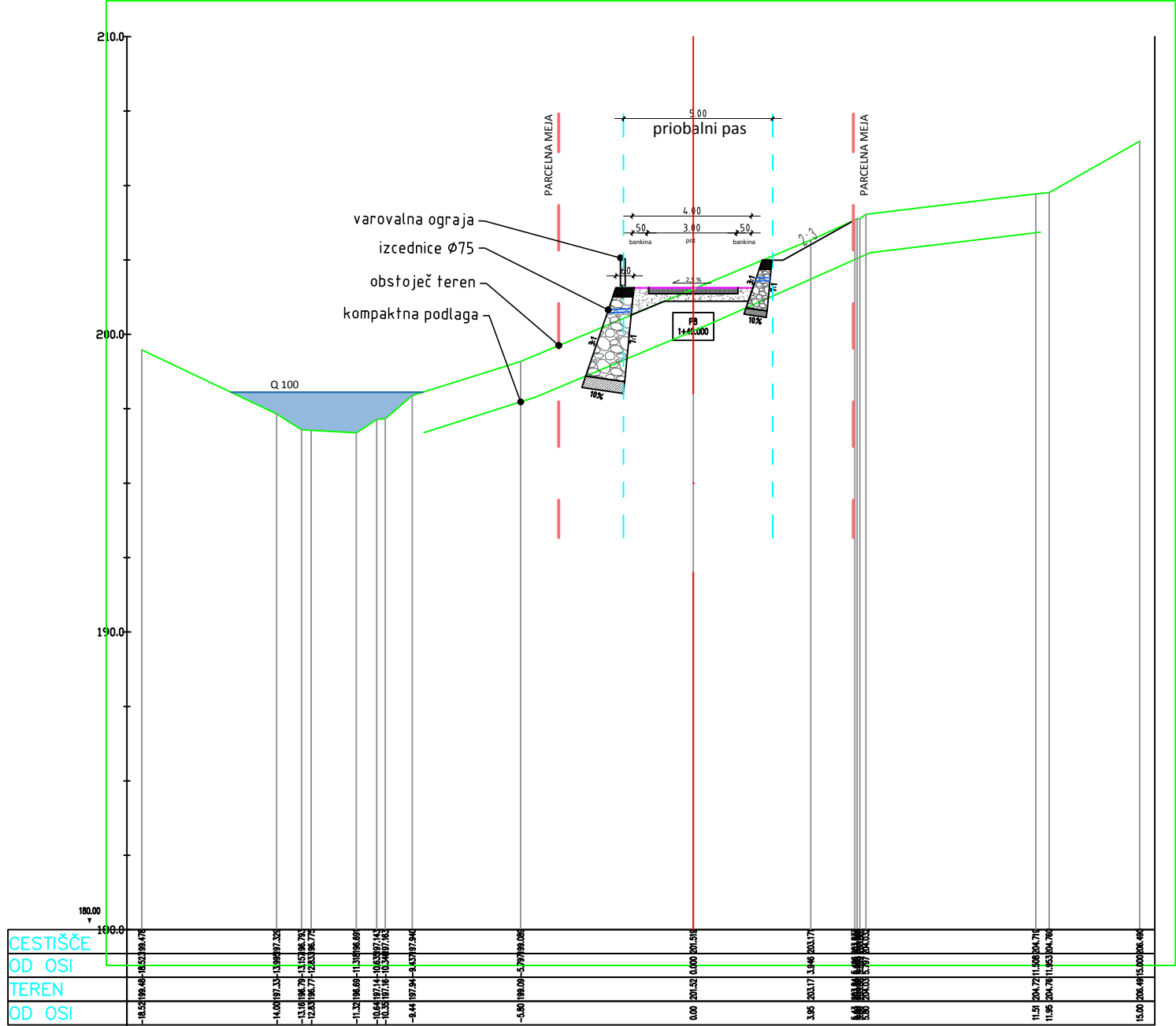

<div>STUDIO PIKAPLUS architecture.landscape.design.</div>	objekt: ŠPORTNI PARK GABERJE	vrsta gradnje: NOVOGRADNJA - NOVOZGRAJEN OBJEKT	projektant / sodelavec: TINA LIPOVŽ u.d.i.k.a. / PKA-2111			
	investitor: OBČINA AJDOVŠČINA Cesta 5. maja 6a, 5270 Ajdovščina	odgovorni vodja projekta / id. št.: mag. JANA HLADNIK TRATNIK u.d.i.a. / PA-1481	vrsta risbe: PREČNI PREREZ P8			
	vrsta načrta / vrsta projektne dokumentacije: DGD - projektna dokumentacija za pridobitev mnenj in gradbenega dovoljenja	odgovorni projektant / id. št.: mag. JANA HLADNIK TRATNIK u.d.i.a. / PA-1481	št. proj.: 149-2020	datum: APRIL 2022	merilo: 1:200	št. list: 10

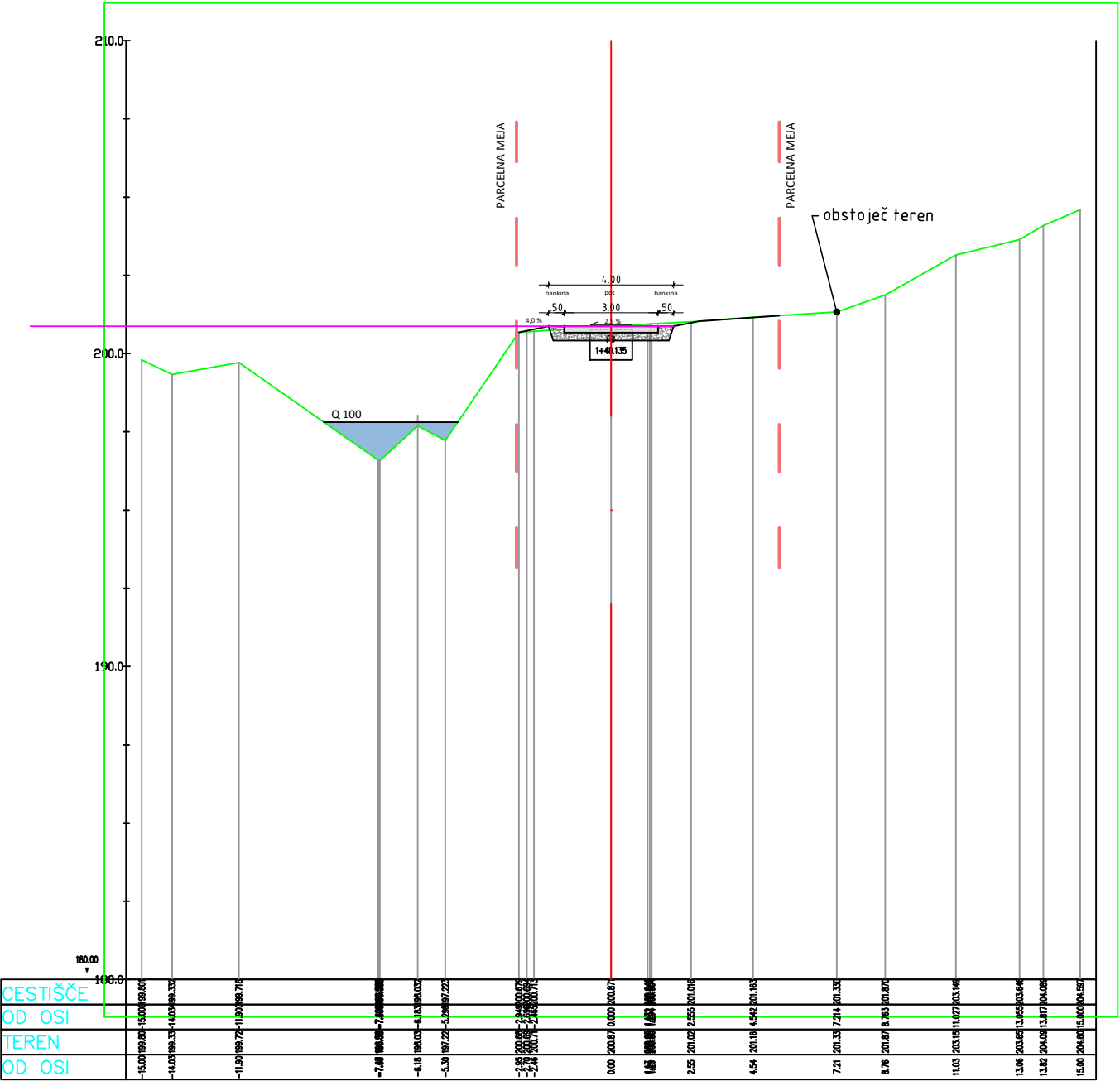

<div>STUDIO PIKAPLUS</div> <div>architecture.landscape.design.</div>	<div>objekt: ŠPORTNI PARK GABERJE</div>	<div>vrsta gradnje: NOVOGRADNJA - NOVOZGRAJEN OBJEKT</div>	<div>projektant / sodelavec: TINA LIPOVŽ u.d.i.k.a. / PKA-2111</div>			
	<div>investitor: OBČINA AJDOVŠČINA Cesta 5. maja 6a, 5270 Ajdovščina</div>	<div>odgovorni vodja projekta / id. št.: mag. JANA HLADNIK TRATNIK u.d.i.a. / PA-1481</div>	<div>vrsta risbe: PREČNI PREREZ P9</div>			
	<div>vrsta načrta / vrsta projektne dokumentacije: DGD - projektna dokumentacija za pridobitev mnenj in gradbenega dovoljenja</div>	<div>odgovorni projektant / id. št.: mag. JANA HLADNIK TRATNIK u.d.i.a. / PA-1481</div>	<div>št. proj.: 149-2020</div>	<div>datum: APRIL 2022</div>	<div>merilo: 1:200</div>	<div>št. list: 11</div>

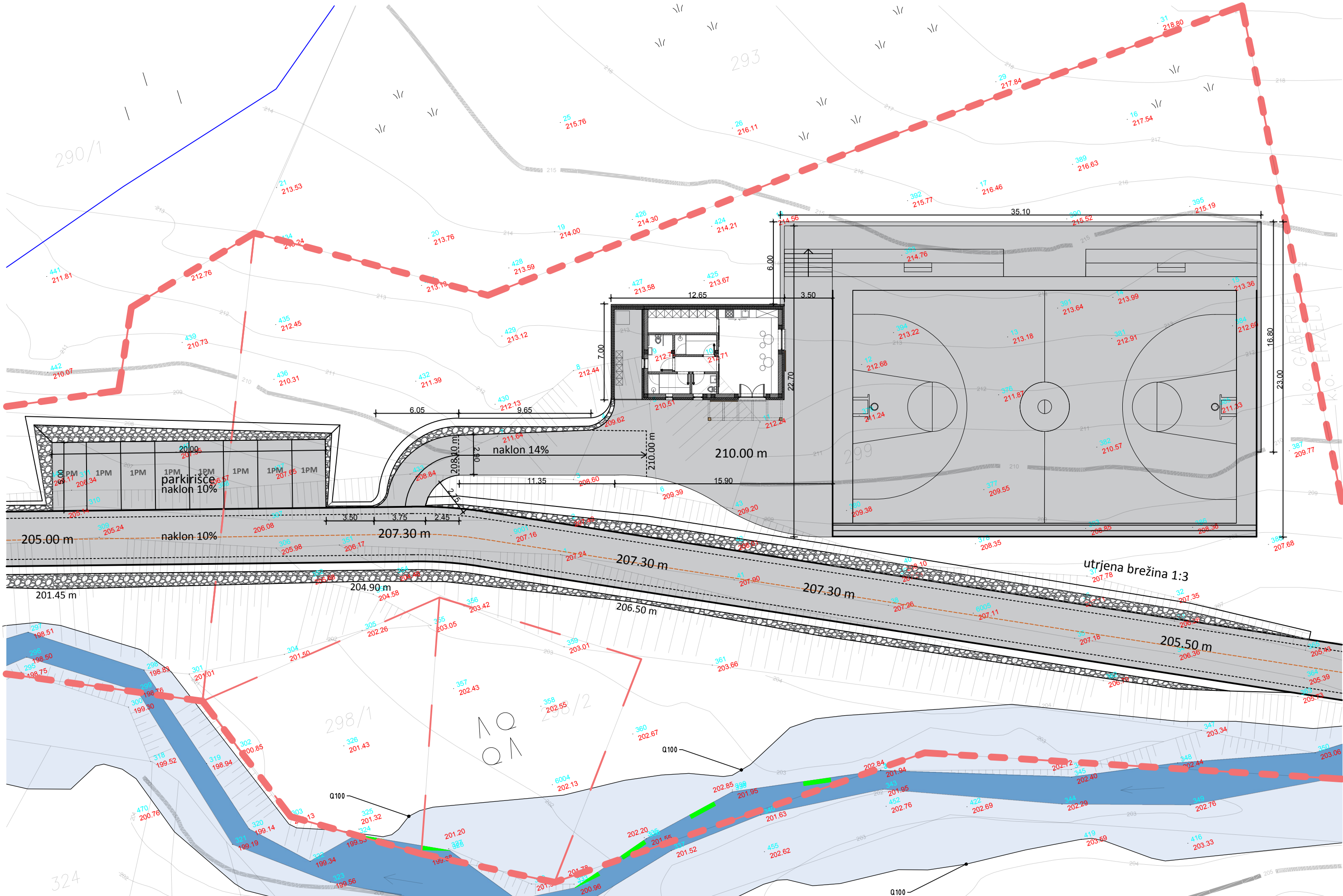

<div>STUDIO PIKAPLUS</div> <div>architecture.landscape.design.</div>	objekt: ŠPORTNI PARK GABERJE	vrsta gradnje: NOVOGRADNJA	projektant / sodelavec: TINA LIPOVŽ u.d.i.k.a. / PKA-2111			
	investitor: OBČINA AJDOVŠČINA, CESTA 5. MAJA 6 A, 5270 AJDOVŠČINA	odgovorni vodja projekta / id. št.: mag. JANA HLADNIK TRATNIK u.d.i.a./ PA-1481	vrsta risbe: SITUACIJA - PRIKAZ UREDITVE OBMOČJA			
	vrsta načrta / vrsta projektne dokumentacije: PZI - projekt za izvedbo	odgovorni projektant / id. št.: mag. JANA HLADNIK TRATNIK u.d.i.a./ PA-1481	št. proj.: 149-2020	datum: APRIL 2022	merilo: 1:250	št. list: 12

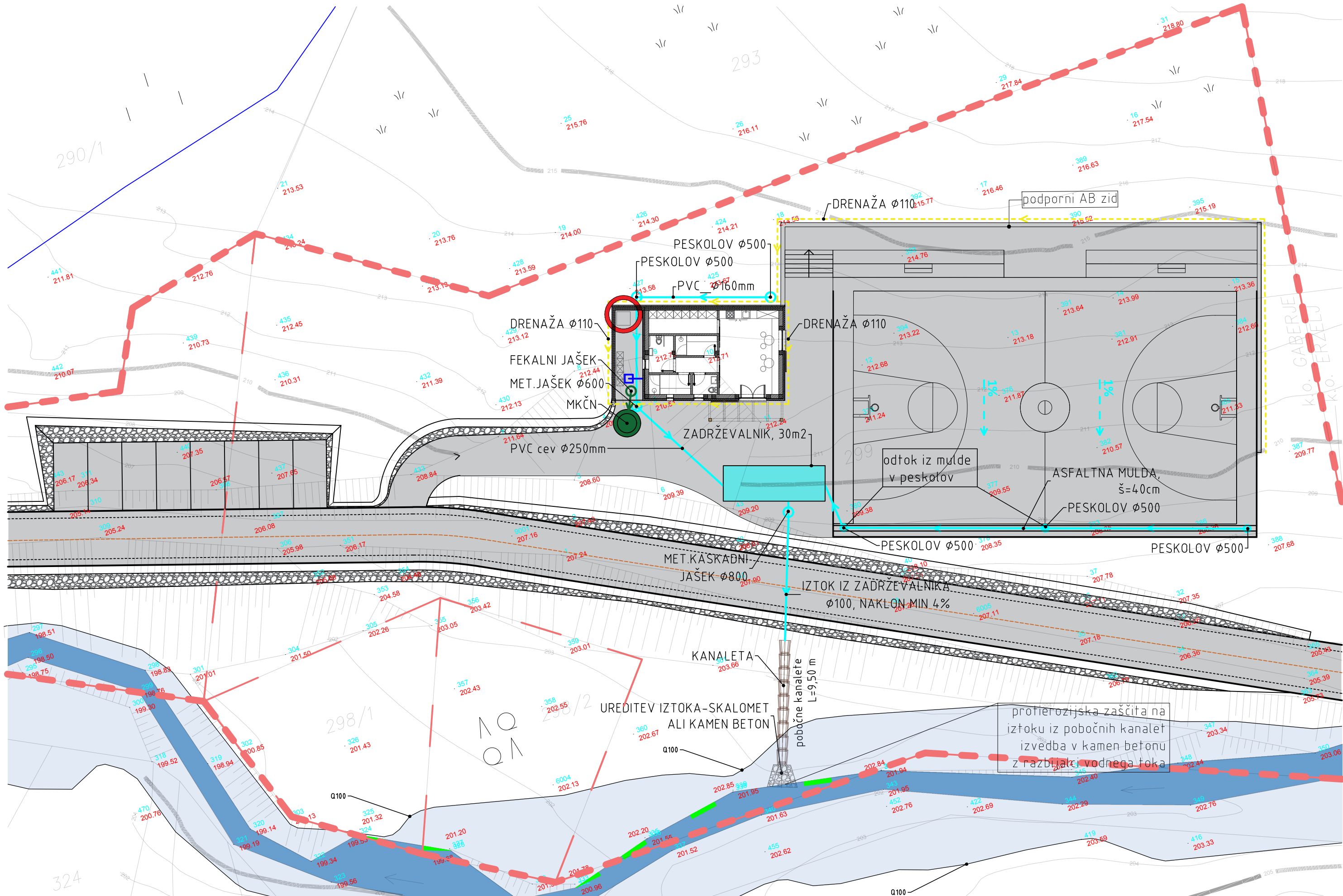

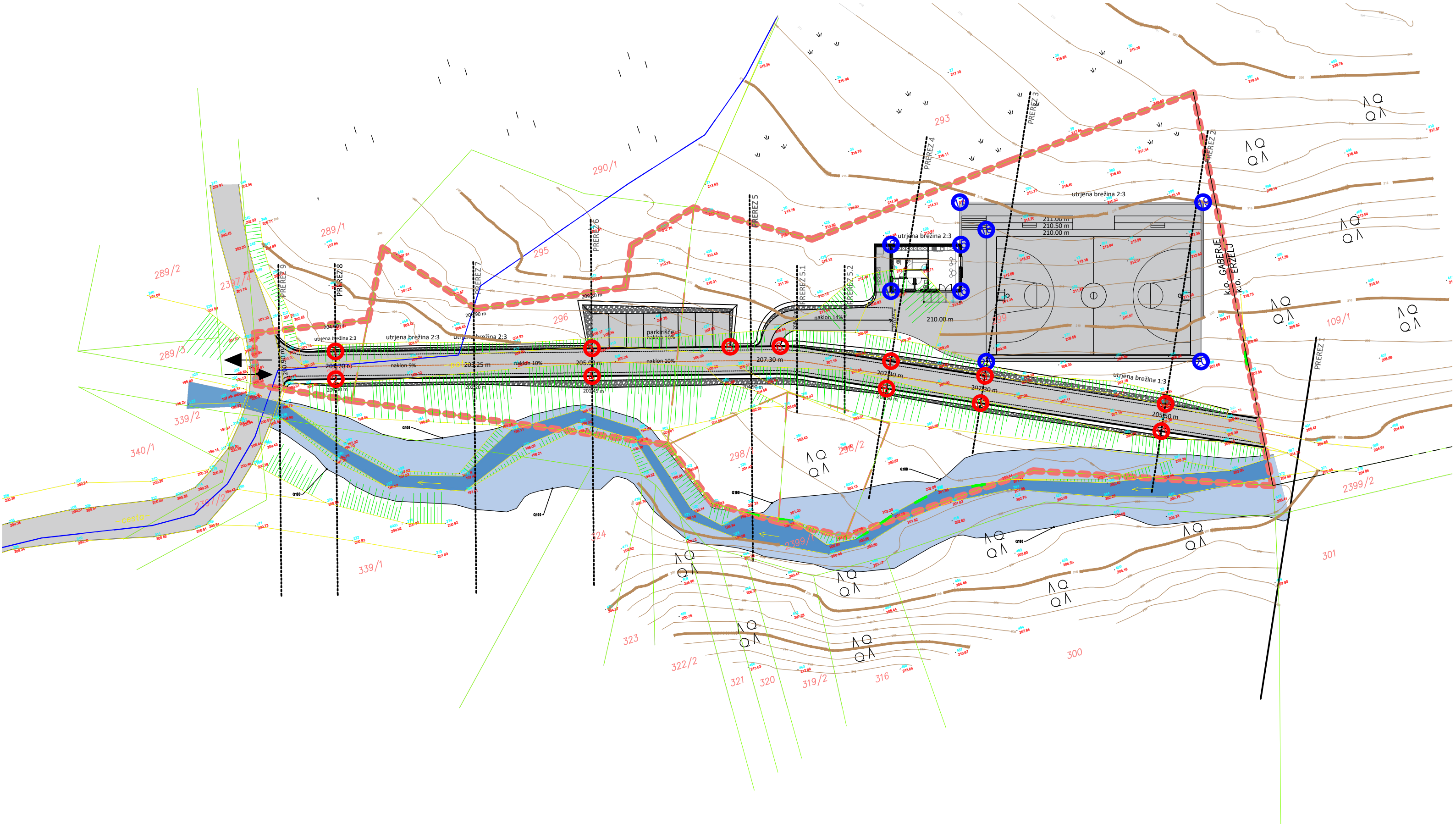

<div><div>STUDIO</div><div>PIKAPLUS</div><div>architecture.landscape.design.</div></div>	objekt: ŠPORTNI PARK GABERJE	vrsta gradnje: NOVOGRADNJA	projektant / sodelavec: TINA LIPOVŽ u.d.i.k.a. / PKA-2111			
	investitor: OBČINA AJDOVŠČINA, CESTA 5. MAJA 6 A, 5270 AJDOVŠČINA	odgovorni vodja projekta / id. št.: mag. JANA HLADNIK TRATNIK u.d.i.a./ PA-1481	vrsta risbe: ZAKOLIČBENA SITUACIJA			
	vrsta načrta / vrsta projektne dokumentacije: PZI - projekt za izvedbo	odgovorni projektant / id. št.: mag. JANA HLADNIK TRATNIK u.d.i.a./ PA-1481	št. proj.: 149-2020	datum: APRIL 2022	merilo: 1:500	št. list: 15

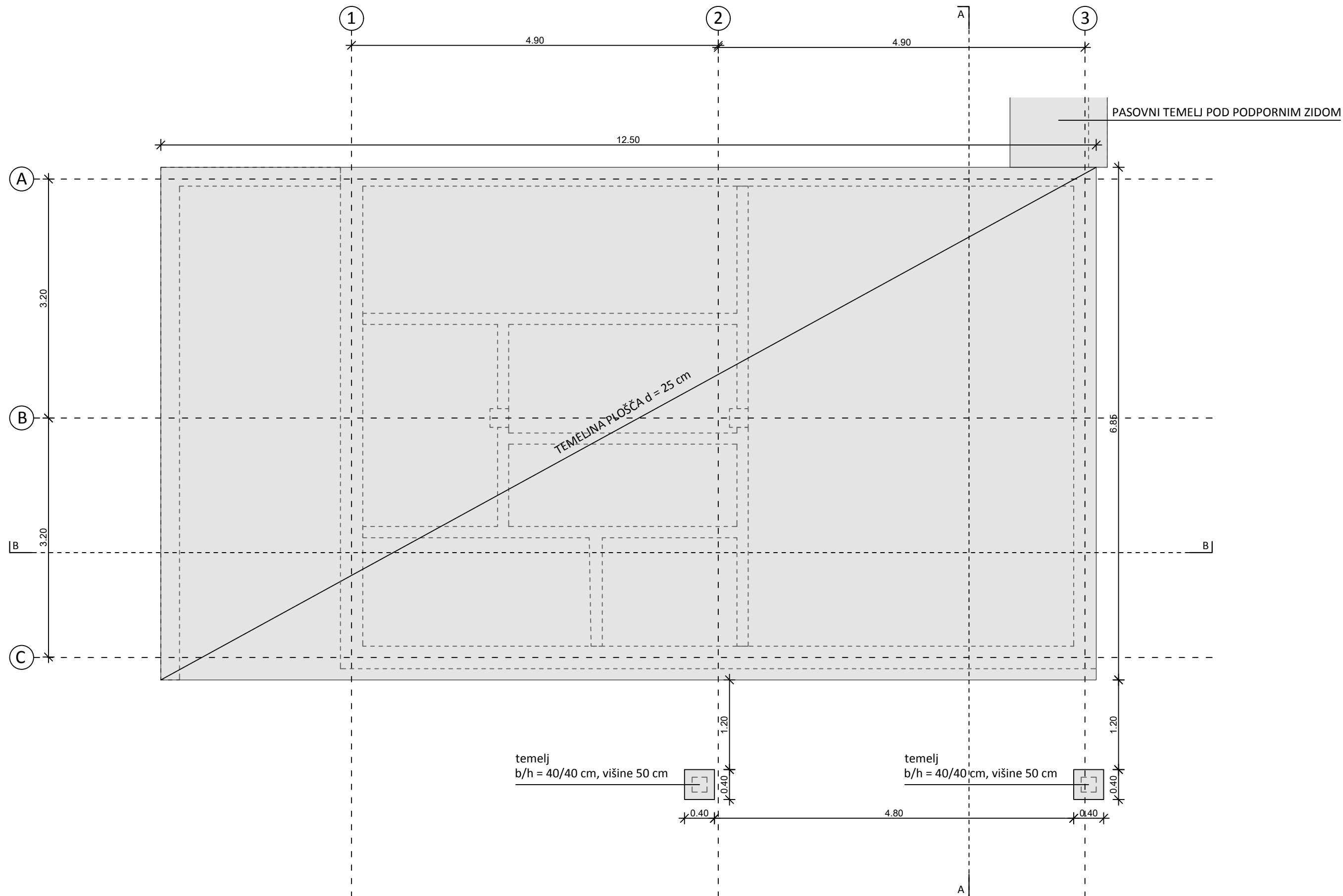

<div>STUDIO PIKAPLUS</div> <div>architecture.landscape.design.</div>	<div>objekt: ŠPORTNI PARK GABERJE</div>	<div>vrsta gradnje: NOVOGRADNJA</div>	<div>projektant / sodelavec: TINA LIPOVŽ u.d.i.k.a. / PKA-2111</div>			
	<div>investitor: OBČINA AJDOVŠČINA, CESTA 5. MAJA 6 A, 5270 AJDOVŠČINA</div>	<div>odgovorni vodja projekta / id. št.: mag. JANA HLADNIK TRATNIK u.d.i.a./ PA-1481</div>	<div>vrsta risbe: TLORIS TEMELJEV</div>			
	<div>vrsta načrta / vrsta projektne dokumentacije: PZI - projekt za izvedbo</div>	<div>odgovorni projektant / id. št.: mag. JANA HLADNIK TRATNIK u.d.i.a./ PA-1481</div>	<div>št. proj.: 149-2020</div>	<div>datum: APRIL 2022</div>	<div>merilo: 1:50</div>	<div>št. list: 1</div>

stik z zunanjim podpornim zidom

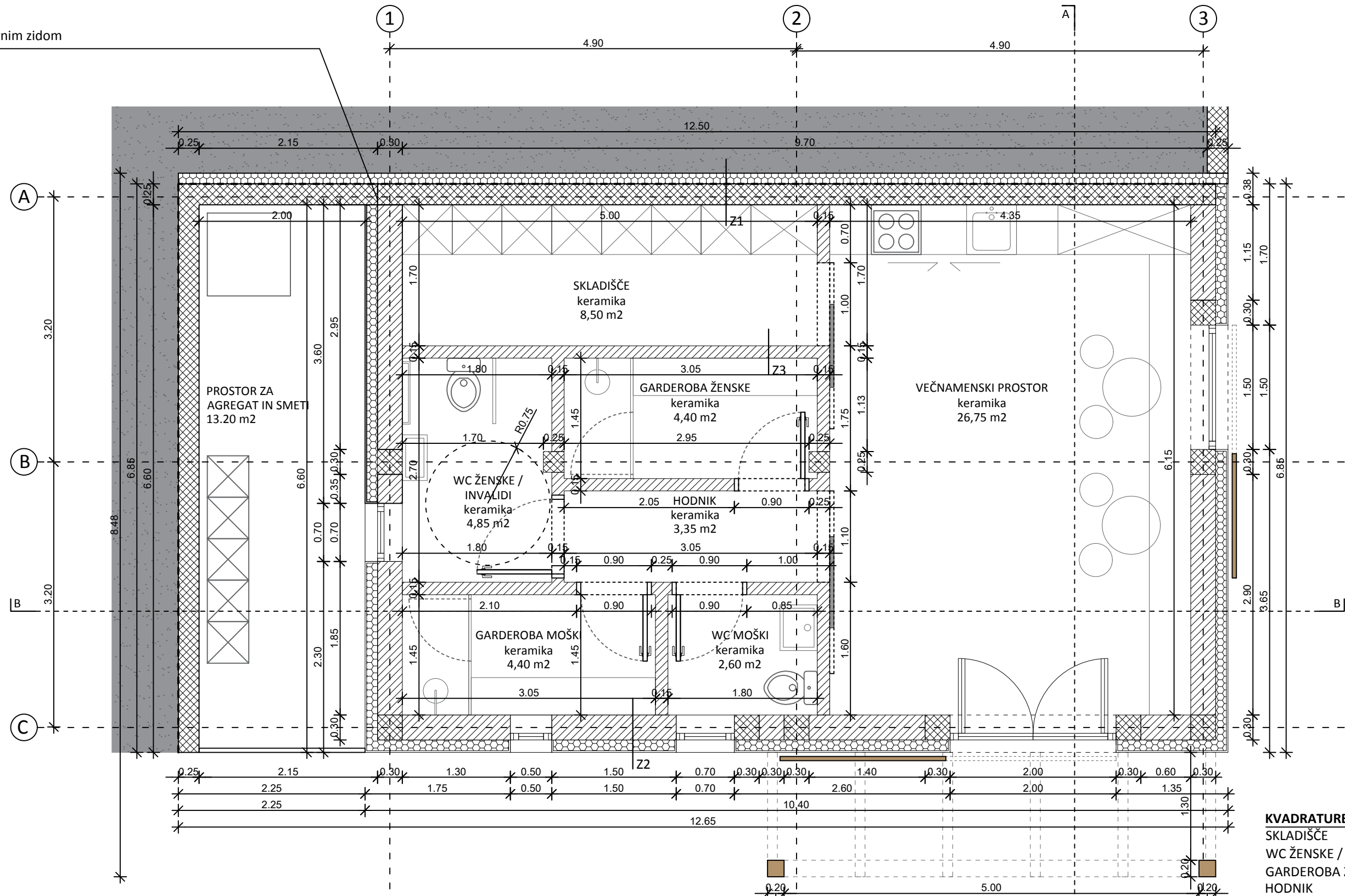

SESTAVE KONSTRUKCIJ

Z1 - STENA PROTI TERENU
utrjeno nasutje
hidroizolacija
toplotna izolacija 13 cm
betonska stena 25 cm
notranji omet 1 cm

Z2 - ZUNANJA STENA
tankoslojna fasada 2 cm
hidroizolacija do višine 1m
toplotna izolacija EPS 13 cm
opeka 29 cm
keramika + lepilo 2 cm

Z3 - NOTRANJA PREDELNA STENA
notranji omet 1 cm
pregradna opeka 12 cm
notranji omet 1 cm

STEBER
b/h = 20/20 cm

STEBER
b/h = 20/20 cm

KVADRATURE:

SKLADIŠČE	8,50 m2
WC ŽENSKE / INVALIDI	4,85 m2
GARDEROBA ŽENSKE	4,40 m2
HODNIK	3,35 m2
GARDEROBA MOŠKI	4,40 m2
WC MOŠKI	2,60 m2
VEČNAMENSKI PROSTOR	26,75 m2
SKUPAJ NETO:	54,85 m2
SKUPAJ NETO + PROSTOR ZA AGREGAT IN SMETI:	68,05 m2

STUDIO
PIKAPLUS
architecture.landscapedesign.

objekt:
ŠPORTNI PARK GABERJE

investitor:
OBČINA AJDOVŠČINA, CESTA 5. MAJA 6 A, 5270 AJDOVŠČINA

vrsta načrta / vrsta projektne dokumentacije:
PZI - projekt za izvedbo

vrsta gradnje:
NOVOGRADNJA

odgovorni vodja projekta / id. št.:
mag. JANA HLADNIK TRATNIK u.d.i.a. / PA-1481

odgovorni projektant / id. št.:
mag. JANA HLADNIK TRATNIK u.d.i.a. / PA-1481

projektant / sodelavec:
TINA LIPOVŽ u.d.i.k.a. / PKA-2111

vrsta risbe:
TLORIS PRITLIČJA

št. proj.:
149-2020

datum:
APRIL 2022

merilo:
1:50

št. list:
2

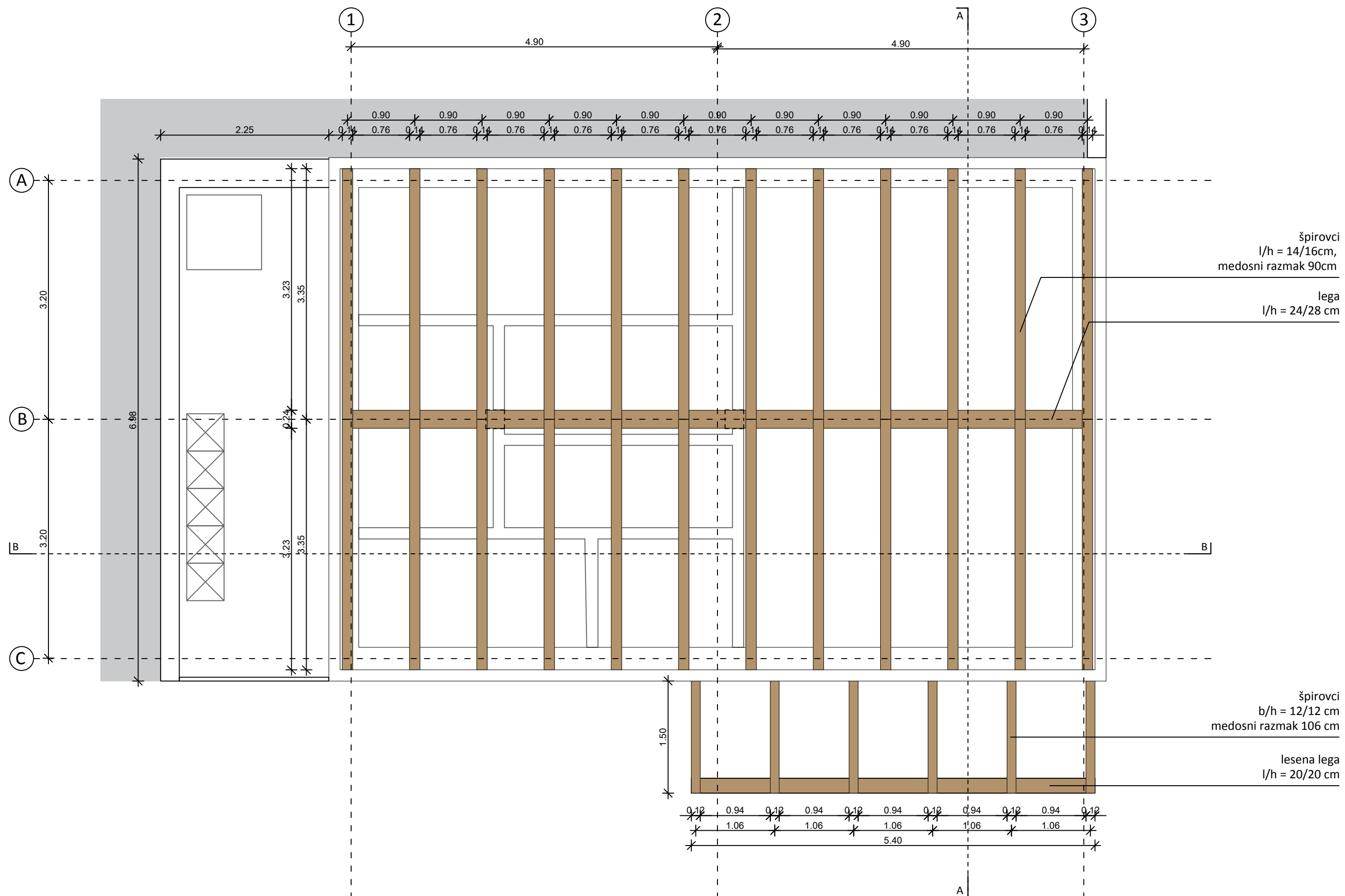

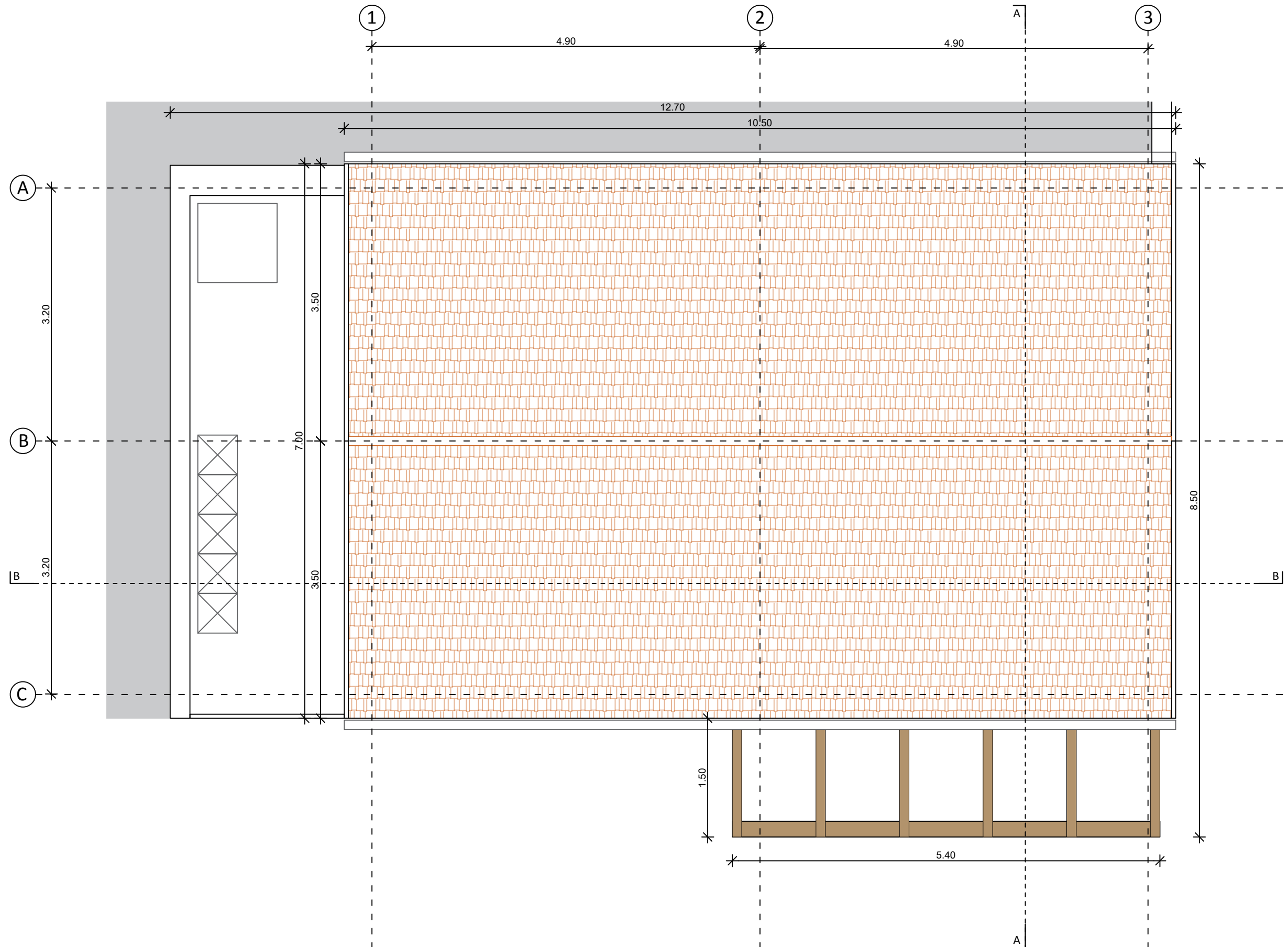

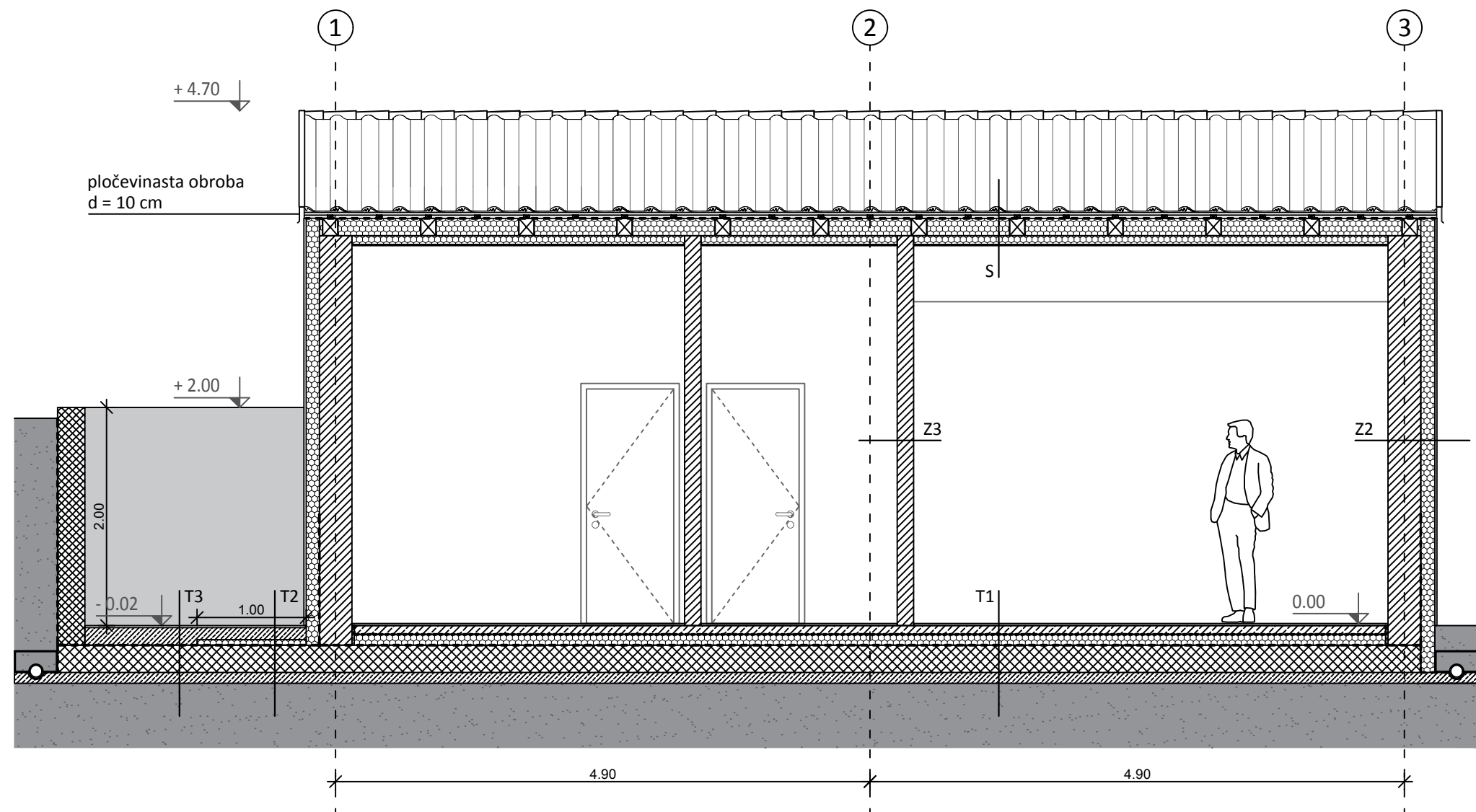

SESTAVE KONSTRUKCIJ

Z1 - STENA PROTI TERENU
utrjeno nasutje
hidroizolacija
toplotna izolacija 13 cm
betonska stena 25 cm
notranji omet 1 cm

Z2 - ZUNANJA STENA
tankoslojna fasada 2 cm
hidroizolacija do višine 1m
toplotna izolacija EPS 13 cm
opeka 29 cm
omet 1 cm

Z3 - NOTRANJA PREDELNA STENA
notranji omet 1 cm
pregradna opeka 12 cm
notranji omet 1 cm

T1 - TLA PROTI TERENU
keramika + lepilo 2 cm
mikroarmirani cementni estrih 8 cm
PE folija
toplotna izolacija 10 cm
hidroizoalcija
AB temeljna plošča 25 cm
podložni pusti beton 10 cm
utrjeno nasutje

T2 - TLA PROTI TERENU - TERASA
zunanja keramika + lepilo 2 cm
mikroarmirani cementni estrih 11 cm v naklonu 2%
toplotna izolacija 5 cm (v širini 1m od objekta)
hidroizoalcija
AB temeljna plošča 25 cm
podložni pusti beton 10 cm
utrjeno nasutje

T3 - TLA PROTI TERENU - TERASA
zunanja keramika + lepilo 2 cm
mikroarmirani cementni estrih 16 cm v naklonu 2%
hidroizoalcija
AB temeljna plošča 25 cm
podložni pusti beton 10 cm
utrjeno nasutje

S - STREHA
kritina - korec
nosilec kritine: letev + kontra letev
paroprepustna folija
lesena konstrukcija - špirovci 14/16 cm
vmes toplotna izolacija steklena volna 16+8 cm
parozaporna folija 0,50
omet 1 cm

STUDIO
PIKAPLUS
architecture.landscapedesign.

objekt:
ŠPORTNI PARK GABERJE

investitor:
OBČINA AJDOVŠČINA, CESTA 5. MAJA 6 A, 5270 AJDOVŠČINA

vrsta načrta / vrsta projektne dokumentacije:
PZI - projekt za izvedbo

vrsta gradnje:
NOVOGRADNJA

odgovorni vodja projekta / id. št.:
mag. JANA HLADNIK TRATNIK u.d.i.a./ PA-1481

odgovorni projektant / id. št.:
mag. JANA HLADNIK TRATNIK u.d.i.a./ PA-1481

projektant / sodelavec:
TINA LIPOVŽ u.d.i.k.a. / PKA-2111

vrsta risbe:
VZDOLŽNI PREREZ B-B

št. proj.:
149-2020

datum:
APRIL 2022

merilo:
1:50

št. list:
5

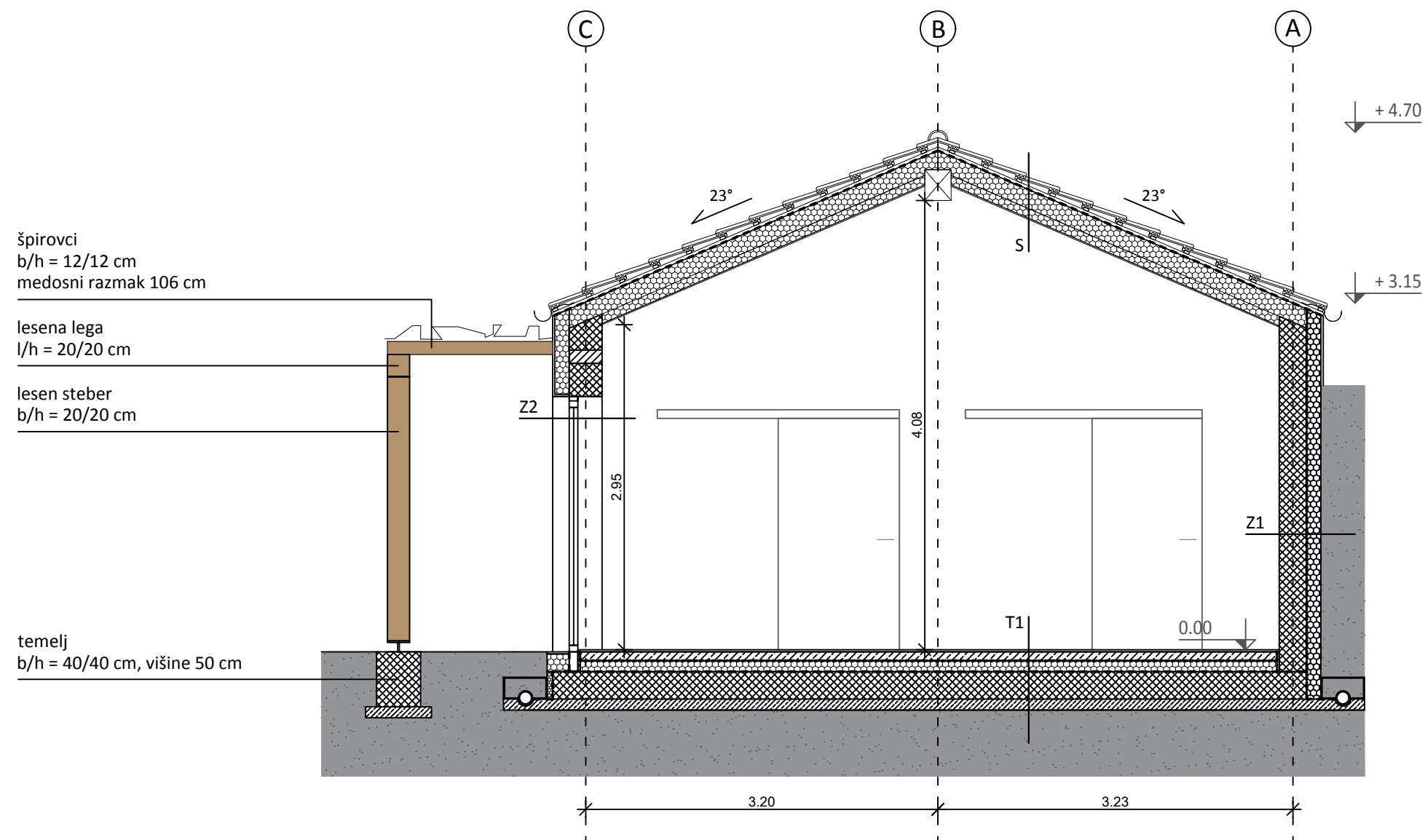

SESTAVE KONSTRUKCIJ

Z1 - STENA PROTI TERENU
utrjeno nasutje
hidroizolacija
toplotna izolacija 13 cm
betonska stena 25 cm
notranji omet 1 cm

Z2 - ZUNANJA STENA
tankoslojna fasada 2 cm
hidroizolacija do višine 1m
toplotna izolacija EPS 13 cm
opeka 29 cm
omet 1 cm

Z3 - NOTRANJA PREDELNA STENA
notranji omet 1 cm
pregradna opeka 12 cm
notranji omet 1 cm

T1 - TLA PROTI TERENU
keramika + lepilo 2 cm
mikroarmirani cementni estrih 8 cm
PE folija
toplotna izolacija 10 cm
hidroizoalcija
AB temeljna plošča 25 cm
podložni pusti beton 10 cm
utrjeno nasutje

T2 - TLA PROTI TERENU - TERASA
zunanja keramika + lepilo 2 cm
mikroarmirani cementni estrih 11 cm v naklonu 2%
toplotna izolacija 5 cm (v širini 1m od objekta)
hidroizoalcija
AB temeljna plošča 25 cm
podložni pusti beton 10 cm
utrjeno nasutje

T3 - TLA PROTI TERENU - TERASA
zunanja keramika + lepilo 2 cm
mikroarmirani cementni estrih 16 cm v naklonu 2%
hidroizoalcija
AB temeljna plošča 25 cm
podložni pusti beton 10 cm
utrjeno nasutje

S - STREHA
kritina - korec
nosilec kritine: letev + kontra letev
paroprepustna folija
lesena konstrukcija - špirovci 14/16 cm
vmes toplotna izolacija steklena volna 16+8 cm
parozaporna folija 0,50
omet 1 cm

STUDIO
PIKAPLUS
architecture.landscape.design.

objekt:
ŠPORTNI PARK GABERJE

investitor:
OBČINA AJDOVŠČINA, CESTA 5. MAJA 6 A, 5270 AJDOVŠČINA

vrsta načrta / vrsta projektne dokumentacije:
PZI - projekt za izvedbo

vrsta gradnje:
NOVOGRADNJA

odgovorni vodja projekta / id. št.:
mag. JANA HLADNIK TRATNIK u.d.i.a./ PA-1481

odgovorni projektant / id. št.:
mag. JANA HLADNIK TRATNIK u.d.i.a./ PA-1481

projektant / sodelavec:
TINA LIPOVŽ u.d.i.k.a. / PKA-2111

vrsta risbe:
PREČNI PREREZ A-A

št. proj.:
149-2020

datum:
APRIL 2022

merilo:
1:50

št. list:
6

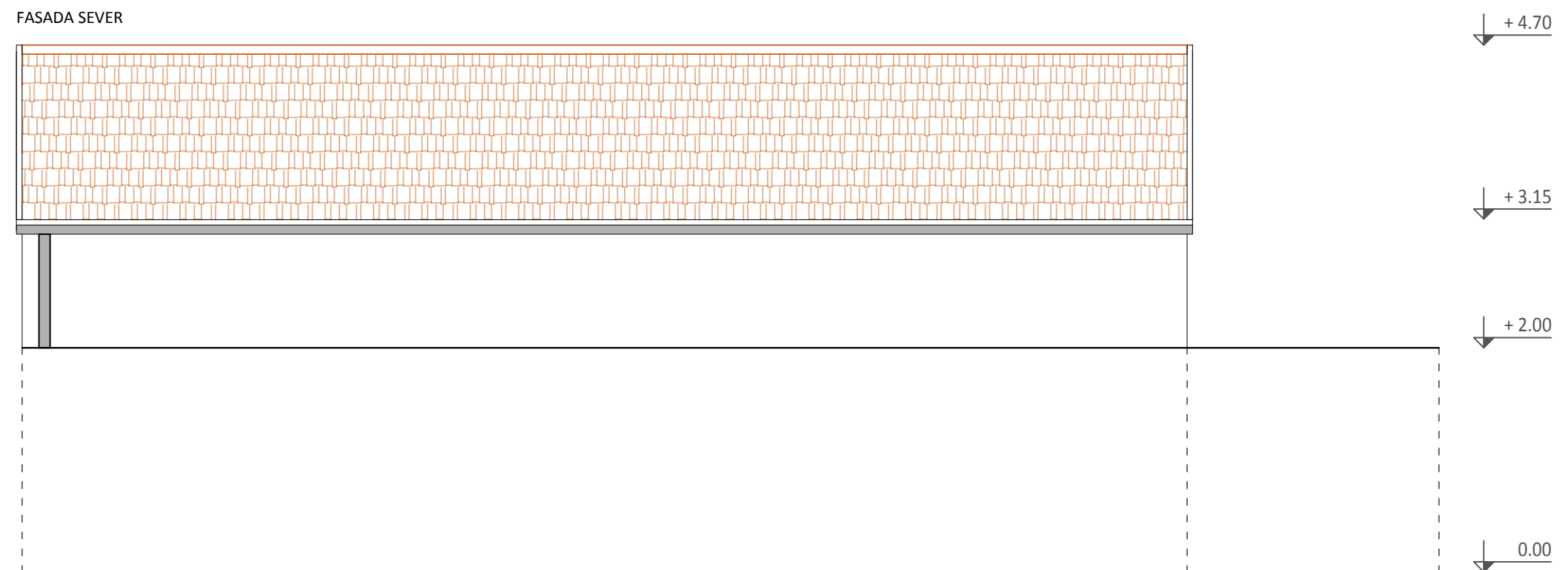
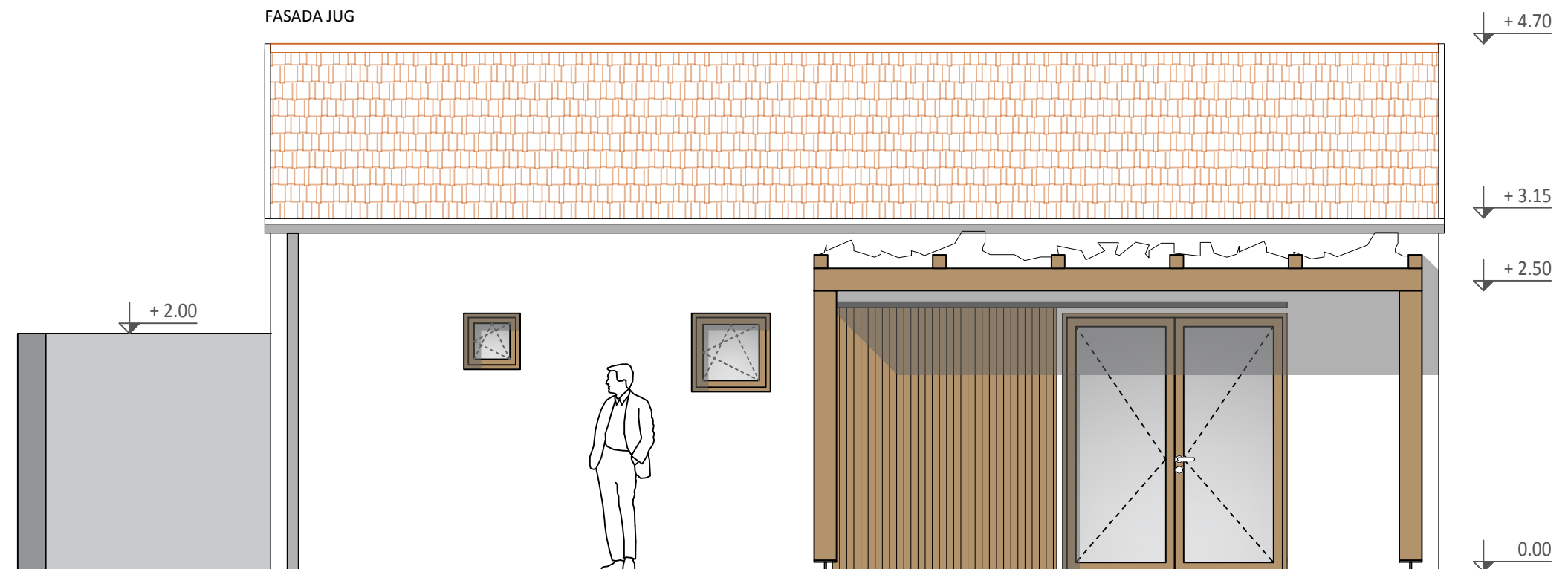

S T U D I O PIKAPLUS <small>architecture.landscapedesign.</small>	objekt: ŠPORTNI PARK GABERJE	vrsta gradnje: NOVOGRADNJA	projektant / sodelavec: TINA LIPOVŽ u.d.i.k.a. / PKA-2111			
	investitor: OBČINA AJDOVŠČINA, CESTA 5. MAJA 6 A, 5270 AJDOVŠČINA	odgovorni vodja projekta / id. št.: mag. JANA HLADNIK TRATNIK u.d.i.a. / PA-1481	vrsta risbe: FASADE			
	vrsta načrta / vrsta projektne dokumentacije: PZI - projekt za izvedbo	odgovorni projektant / id. št.: mag. JANA HLADNIK TRATNIK u.d.i.a. / PA-1481	št. proj.: 149-2020	datum: APRIL 2022	merilo: 1:50	št. list: 7

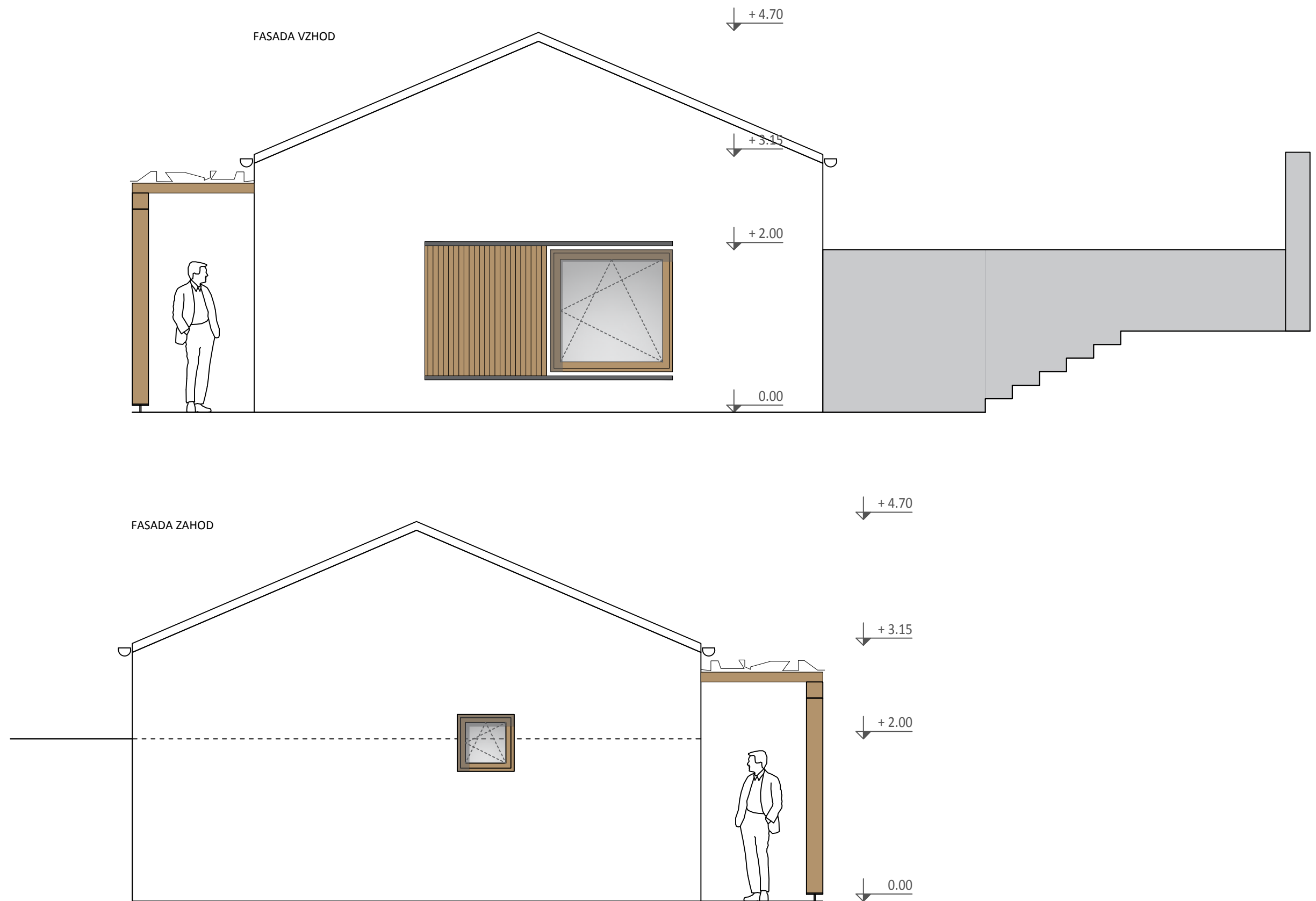

S T U D I O PIKAPLUS architecture.landscapedesign.	objekt: ŠPORTNI PARK GABERJE	vrsta gradnje: NOVOGRADNJA	projektant / sodelavec: TINA LIPOVŽ u.d.i.k.a. / PKA-2111			
	investitor: OBČINA AJDOVŠČINA, CESTA 5. MAJA 6 A, 5270 AJDOVŠČINA	odgovorni vodja projekta / id. št.: mag. JANA HLADNIK TRATNIK u.d.i.a. / PA-1481	vrsta risbe: FASADE			
	vrsta načrta / vrsta projektne dokumentacije: PZI - projekt za izvedbo	odgovorni projektant / id. št.: mag. JANA HLADNIK TRATNIK u.d.i.a. / PA-1481	št. proj.: 149-2020	datum: APRIL 2022	merilo: 1:50	št. list: 8

POGLED

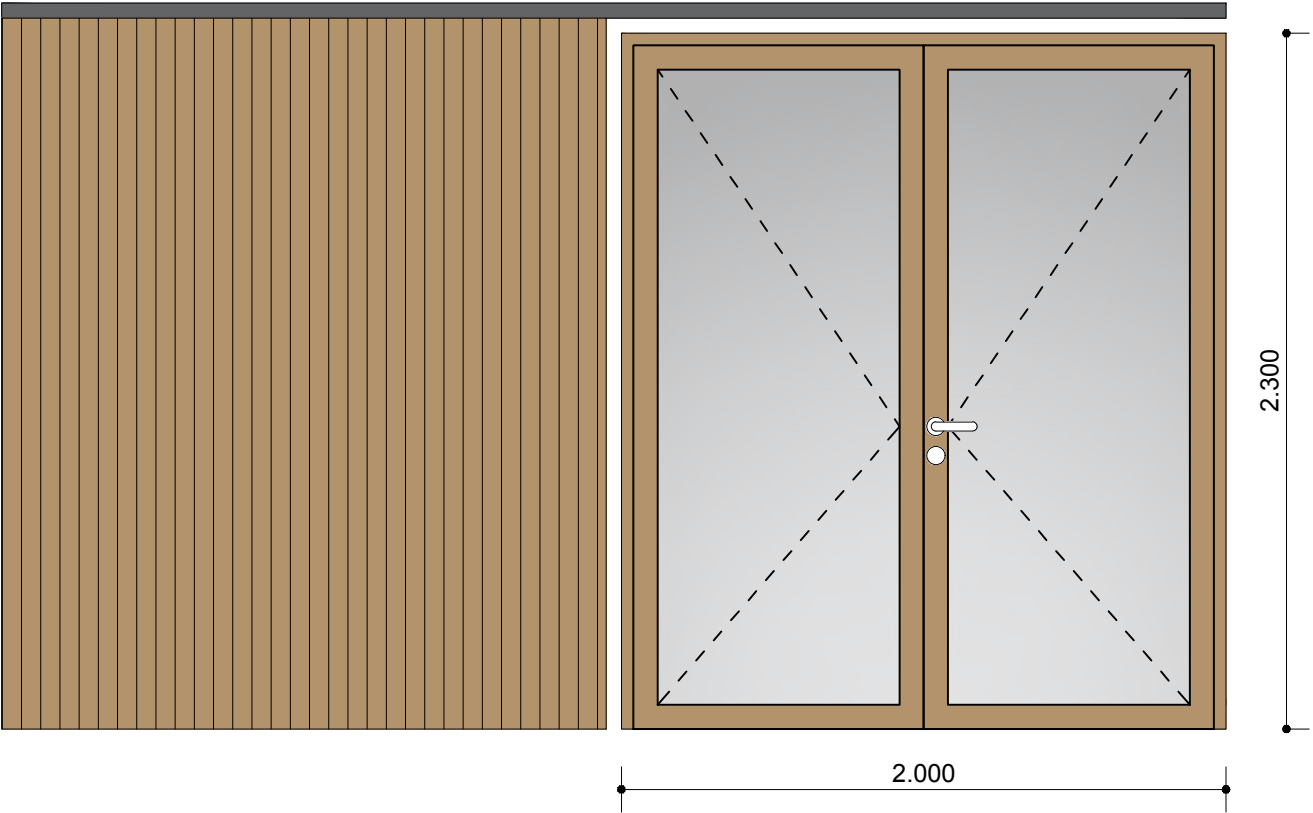

VR1 - 1 KOM

LOKACIJA:
- med zunanostjo in večnamenskim prostorom

DIMENZIJE:
- skupne dimenzije: 200/230 cm
- od tega svetle dimenzije vrat: 90/225 cm

OPIS:
- dvokrilna vrata: odpiranje glavnega krila + možnost odpiranja stranskega krila
- delitev zasteklitve po načrtu (glej pogled);
- okenski okvirji: leseni;
- steklo: troslojni termopan z nizko emisijskim nanosom;
- senčenje: zunanje leseno drsno polkno;
- detajle določi proizvajalec.

VSE DIMENZIJE JE POTREBNO PREVERITI NA LICU MESTA!

TLORIS

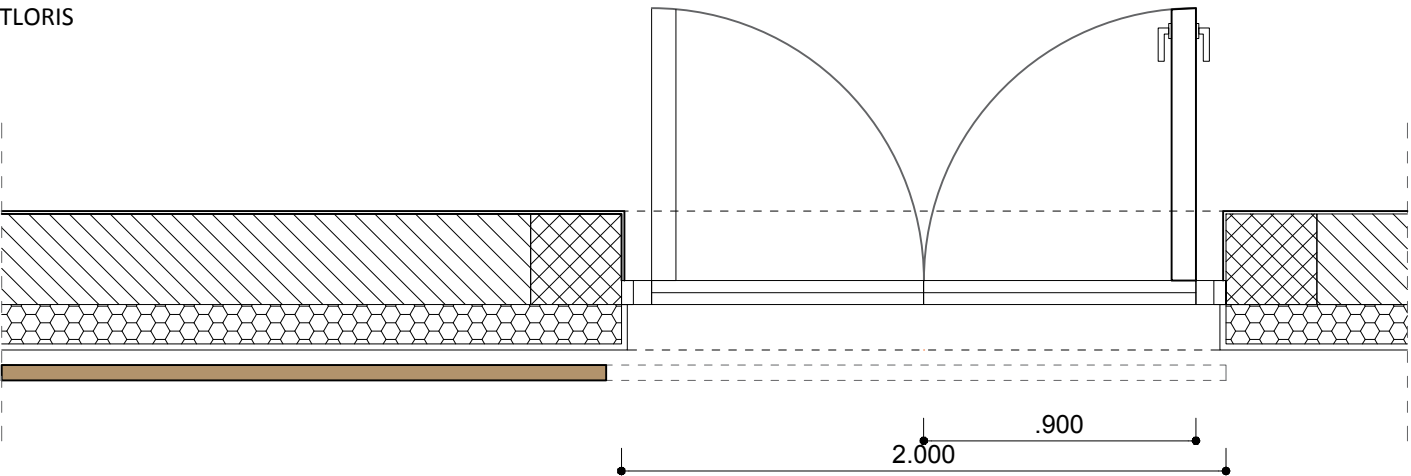

<div>S T U D I O PIKAPLUS architecture.landscape.design.</div>	objekt: ŠPORTNI PARK GABERJE	vrsta gradnje: NOVOGRADNJA	projektant / sodelavec: TINA LIPOVŽ u.d.i.k.a. / PKA-2111			
	investitor: OBČINA AJDOVŠČINA, CESTA 5. MAJA 6 A, 5270 AJDOVŠČINA	odgovorni vodja projekta / id. št.: mag. JANA HLADNIK TRATNIK u.d.i.a./ PA-1481	vrsta risbe: HEME OKEN IN VRAT			
	vrsta načrta / vrsta projektne dokumentacije: PZI - projekt za izvedbo	odgovorni projektant / id. št.: mag. JANA HLADNIK TRATNIK u.d.i.a./ PA-1481	št. proj.: 149-2020	datum: APRIL 2022	merilo: 1:25	št. list: 9

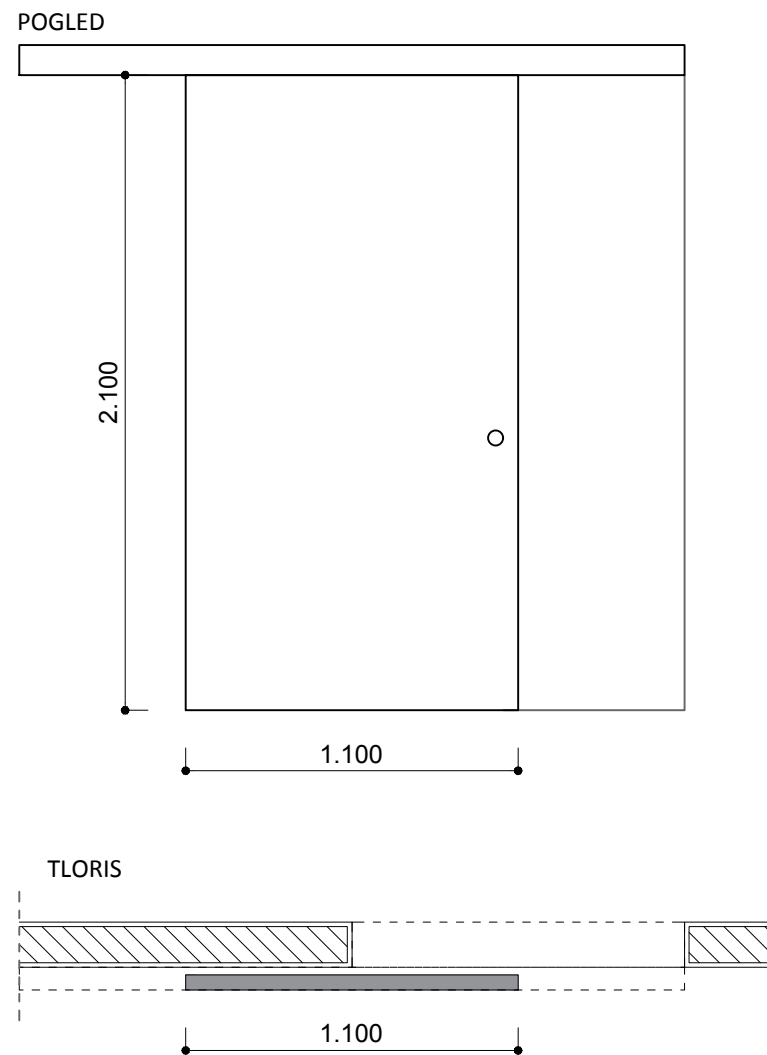

VR2 - 1 KOM

LOKACIJA:
- med večnamenskim prostorom in hodnikom

DIMENZIJE:
- dimenzije vratne odprtine: 110/210 cm
- dimenzije vrat (min. svetla): 110/210 cm

OPIS:
- notranja lesena drsna vrata, vodilo zgoraj, skrito z letvico;
- smer odpiranja vrat po načrtu tlorisa;
- detajle določi proizvajalec.

VSE DIMENZIJE JE POTREBNO PREVERITI NA LICU MESTA!

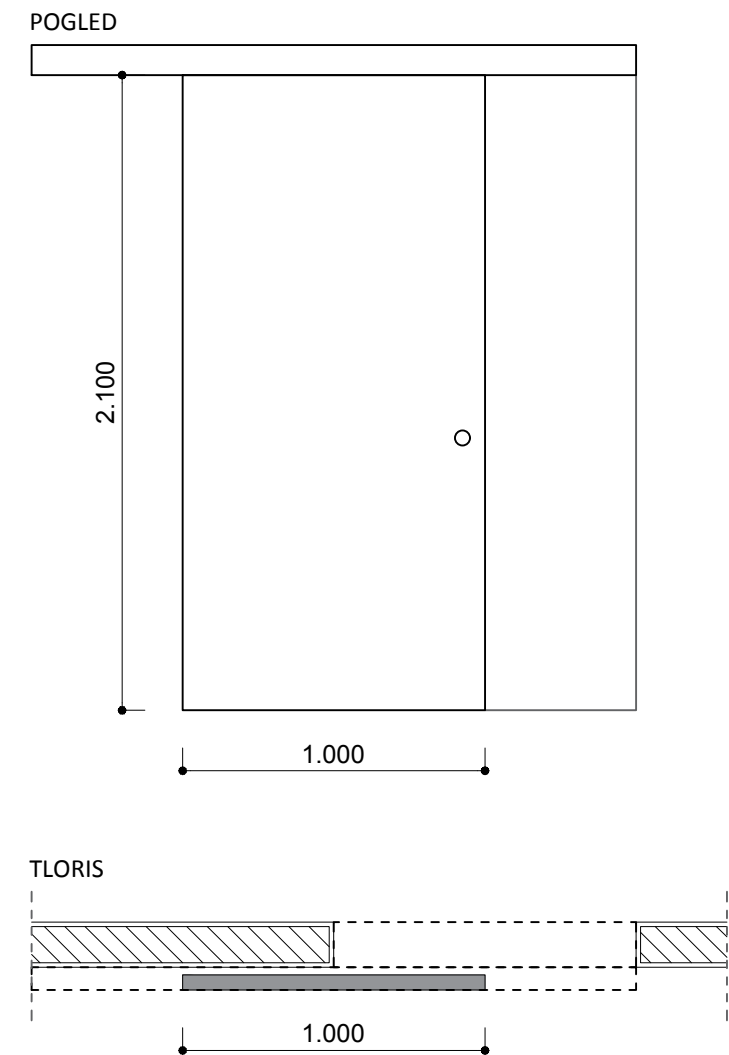

VR3 - 1 KOM

LOKACIJA:
- med večnamenskim prostorom in skladiščem

DIMENZIJE:
- dimenzije vratne odprtine: 100/210 cm
- dimenzije vrat (min. svetla): 100/210 cm

OPIS:
- notranja lesena drsna vrata, vodilo zgoraj, skrito z letvico;
- smer odpiranja vrat po načrtu tlorisa;
- detajle določi proizvajalec.

VSE DIMENZIJE JE POTREBNO PREVERITI NA LICU MESTA!

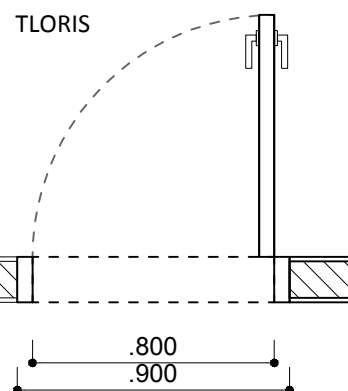
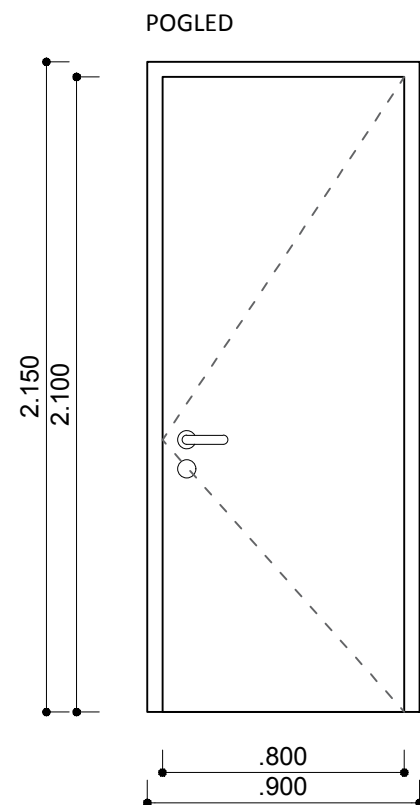

VR 4.1 - 2 KOM

LOKACIJA:

- med hodnikom in žensko garderobo,
- med hodnikom in moškimi sanitarijami.

DIMENZIJE:

- dimenzije vratne odprtine: 90/215 cm
- dimenzije vrat (min. svetla): 80/210 cm

OPIS:

- notranja lesena krilna vrata;
- smer odpiranja vrat po načrtu tlorisa;
- detajle določi proizvajalec.

VSE DIMENZIJE JE POTREBNO PREVERITI NA LICU MESTA!

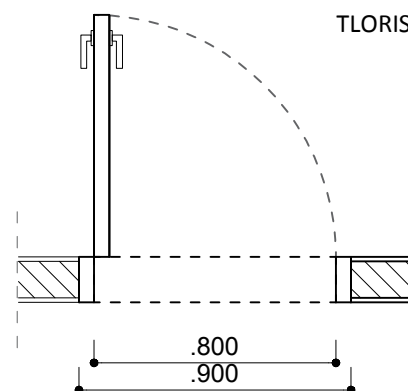
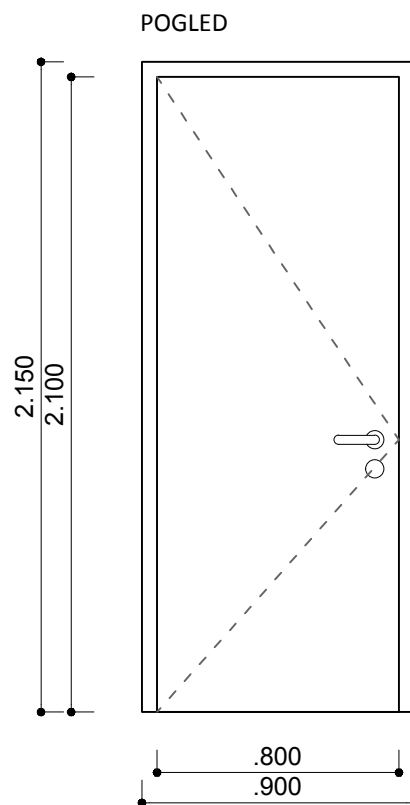

VR 4.2 - 1 KOM

LOKACIJA:

- med hodnikom in moško garderobo

DIMENZIJE:

- dimenzije vratne odprtine: 90/215 cm
- dimenzije vrat (min. svetla): 80/210 cm

OPIS:

- notranja lesena krilna vrata;
- smer odpiranja vrat po načrtu tlorisa;
- detajle določi proizvajalec.

VSE DIMENZIJE JE POTREBNO PREVERITI NA LICU MESTA!

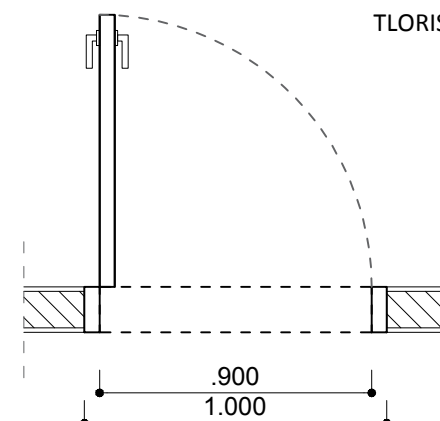
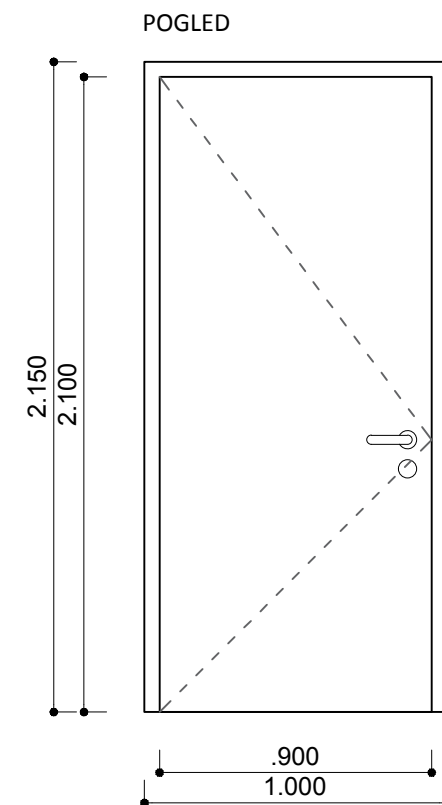

VR 5 - 1 KOM

LOKACIJA:

- med hodnikom in ženskimi sanitarijami (sanitarijami za invalide)

DIMENZIJE:

- dimenzije vratne odprtine: 100/215 cm
- dimenzije vrat (min. svetla): 90/210 cm

OPIS:

- notranja lesena krilna vrata;
- smer odpiranja vrat po načrtu tlorisa;
- detajle določi proizvajalec.

VSE DIMENZIJE JE POTREBNO PREVERITI NA LICU MESTA!

POGLED

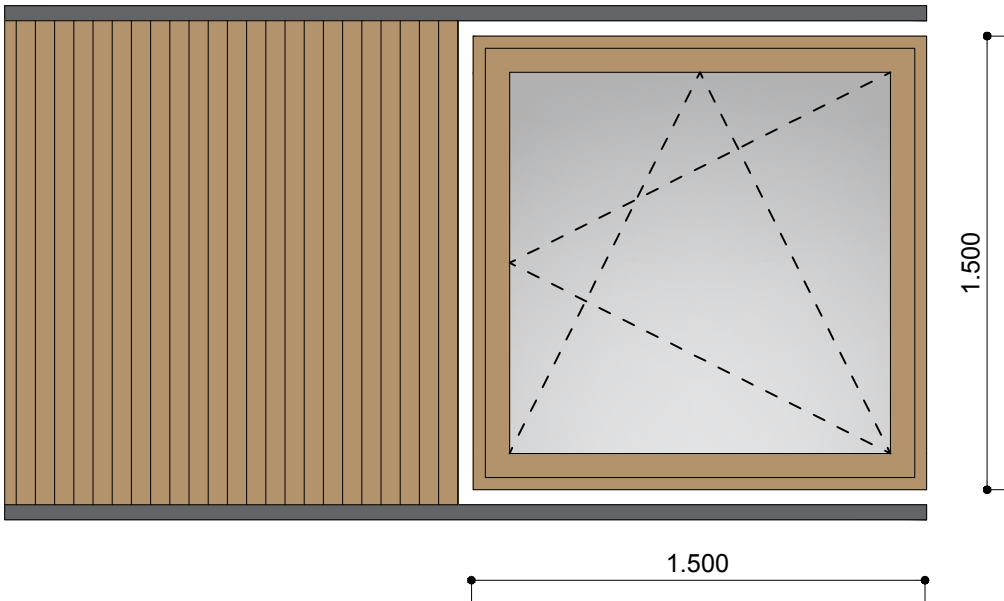

OK1 - 1 KOM

LOKACIJA:
- v večnamenskem prostoru

DIMENZIJE:
- skupne dimenzije: 150/150 cm
- parapet: 50 cm od končnega tlaka

OPIS:
- eno-poljna zsteklitev:
1x odpiranje po horizontalni in vertikalni osi ("klasično" in "ventus")
- okenski okvirji: leseni;
- steklo: troslojni termopan z nizko emisijskim nanosom;
- senčenje: zunanje drsno polkno;
- zunanja polička: lesena;
- notranja polička: pohištvena izvedba v sklopu klopi za sedenje;
- detajle določi proizvajalec.

VSE DIMENZIJE JE POTREBNO PREVERITI NA LICU MESTA!

TLORIS

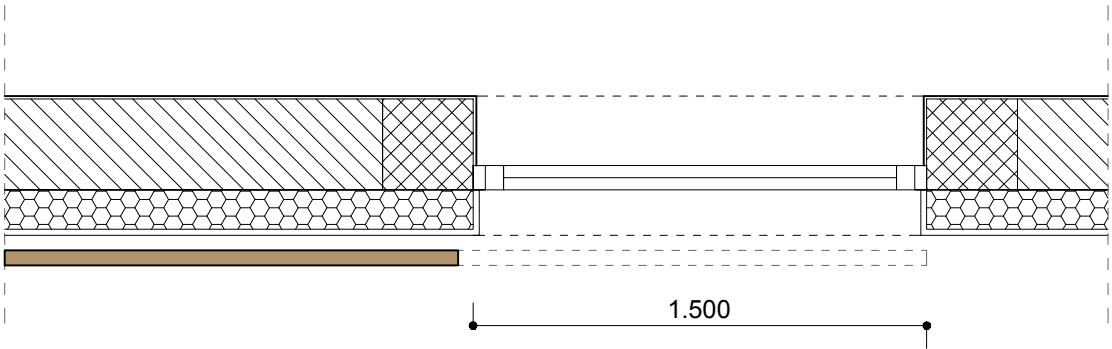

<div>S T U D I O PIKAPLUS architecture.landscape.design.</div>	objekt: ŠPORTNI PARK GABERJE	vrsta gradnje: NOVOGRADNJA	projektant / sodelavec: TINA LIPOVŽ u.d.i.k.a. / PKA-2111			
	investitor: OBČINA AJDOVŠČINA, CESTA 5. MAJA 6 A, 5270 AJDOVŠČINA	odgovorni vodja projekta / id. št.: mag. JANA HLADNIK TRATNIK u.d.i.a./ PA-1481	vrsta risbe: HEME OKEN IN VRAT			
	vrsta načrta / vrsta projektne dokumentacije: PZI - projekt za izvedbo	odgovorni projektant / id. št.: mag. JANA HLADNIK TRATNIK u.d.i.a./ PA-1481	št. proj.: 149-2020	datum: APRIL 2022	merilo: 1:25	št. list: 12

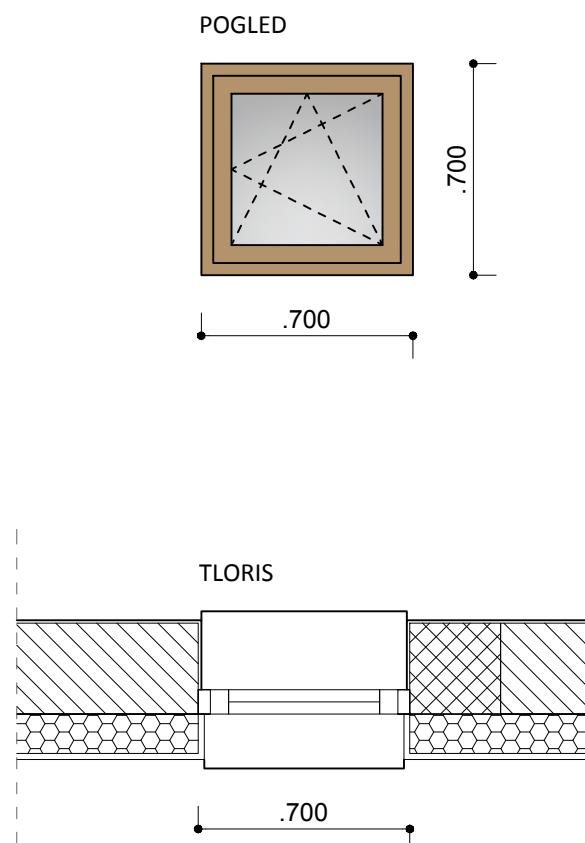

OK2 - 2 KOM

LOKACIJA:

- v wc moški,
- v wc ženske /invalidi

DIMENZIJE:

- skupne dimenzije: 70/70 cm
- parapet: 160 cm od končnega tlaka

OPIS:

- eno-poljna zasteklitev:
- 1x odpiranje po horizontalni in vertikalni osi ("klasično" in "ventus")
- okenski okvirji: leseni;
- steklo: troslojni termopan z nizko emisijskim nanosom;
- senčenje: /
- zunanja polička: lesena;
- notranja polička: v sklopu stenske keramike
- detajle določi proizvajalec.

VSE DIMENZIJE JE POTREBNO PREVERITI NA LICU MESTA!

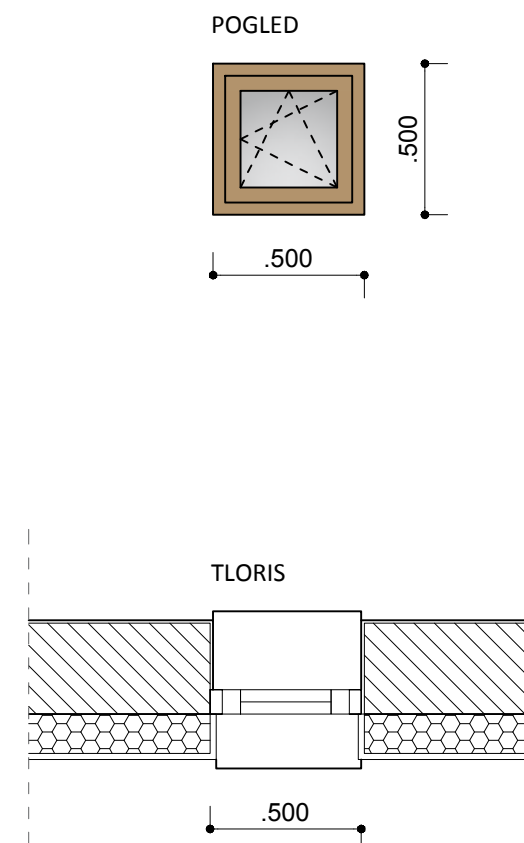

OK1 - 1 KOM

LOKACIJA:

- v garderobi - moški

DIMENZIJE:

- skupne dimenzije: 50/50 cm
- parapet: 180 cm od končnega tlaka

OPIS:

- eno-poljna zasteklitev:
- 1x odpiranje po horizontalni in vertikalni osi ("klasično" in "ventus")
- okenski okvirji: leseni;
- steklo: troslojni termopan z nizko emisijskim nanosom;
- senčenje: /
- zunanja polička: lesena;
- notranja polička: v sklopu stenske keramike
- detajle določi proizvajalec.

VSE DIMENZIJE JE POTREBNO PREVERITI NA LICU MESTA!

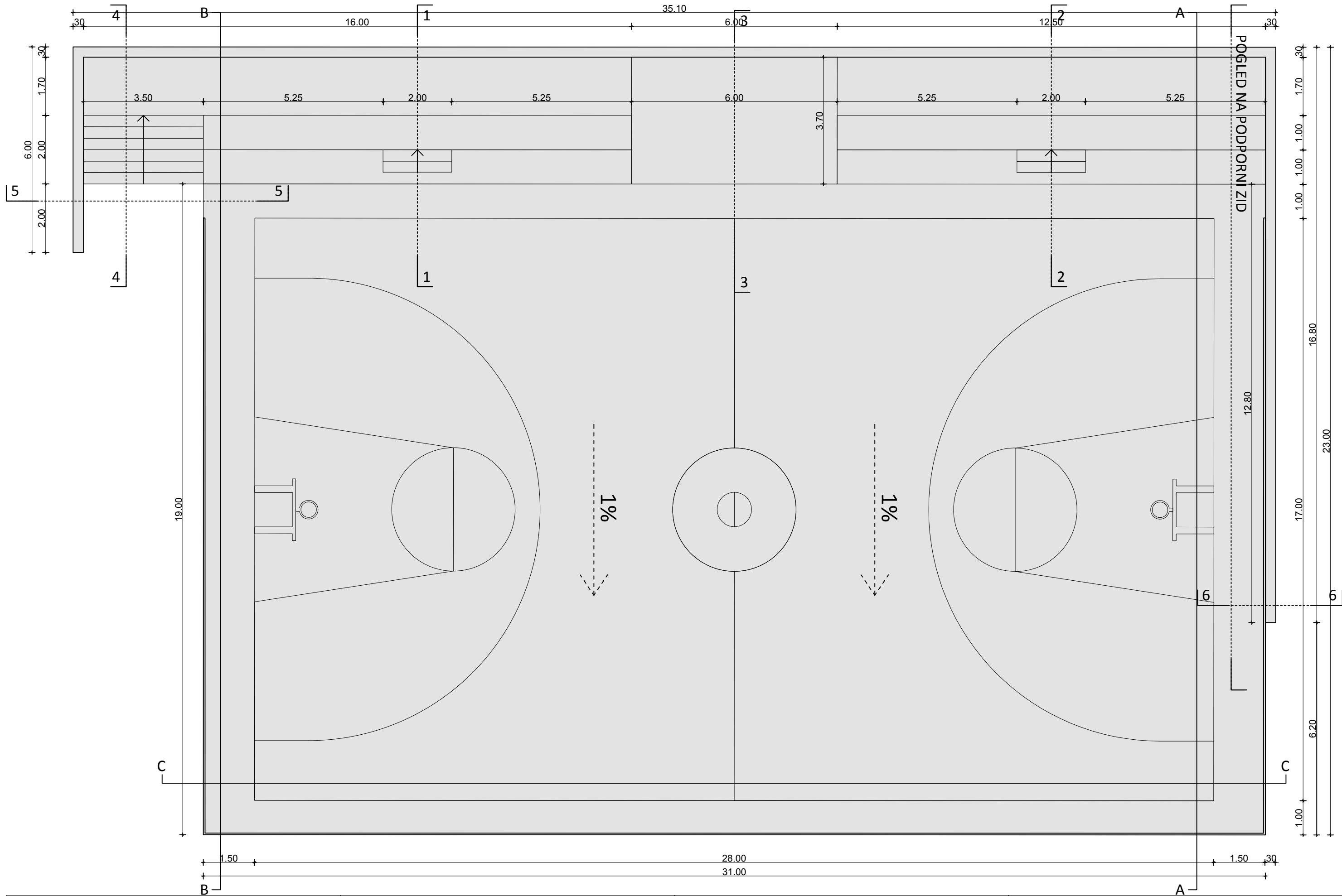

<div>STUDIO PIKAPLUS</div> <div>architecture.landscape.design.</div>	<div>objekt:</div> <div>ŠPORTNI PARK GABERJE</div>	<div>vrsta gradnje:</div> <div>NOVOGRADNJA</div>	<div>projektant / sodelavec:</div> <div>TINA LIPOVŽ u.d.i.k.a. / PKA-2111</div>			
	<div>investitor:</div> <div>OBČINA AJDOVŠČINA, CESTA 5. MAJA 6 A, 5270 AJDOVŠČINA</div>	<div>odgovorni vodja projekta / id. št.:</div> <div>mag. JANA HLADNIK TRATNIK u.d.i.a./ PA-1481</div>	<div>vrsta risbe:</div> <div>IGRIŠČE S TRIBUNAMI IN PODPORNIM ZIDOM - TLOORIS</div>			
	<div>vrsta načrta / vrsta projektne dokumentacije:</div> <div>PZI - projekt za izvedbo</div>	<div>odgovorni projektant / id. št.:</div> <div>mag. JANA HLADNIK TRATNIK u.d.i.a./ PA-1481</div>	<div>št. proj.:</div> <div>149-2020</div>	<div>datum:</div> <div>APRIL 2022</div>	<div>merilo:</div> <div>1:100</div>	<div>št. list:</div> <div>14</div>

PREREZ 1-1 IN 2-2

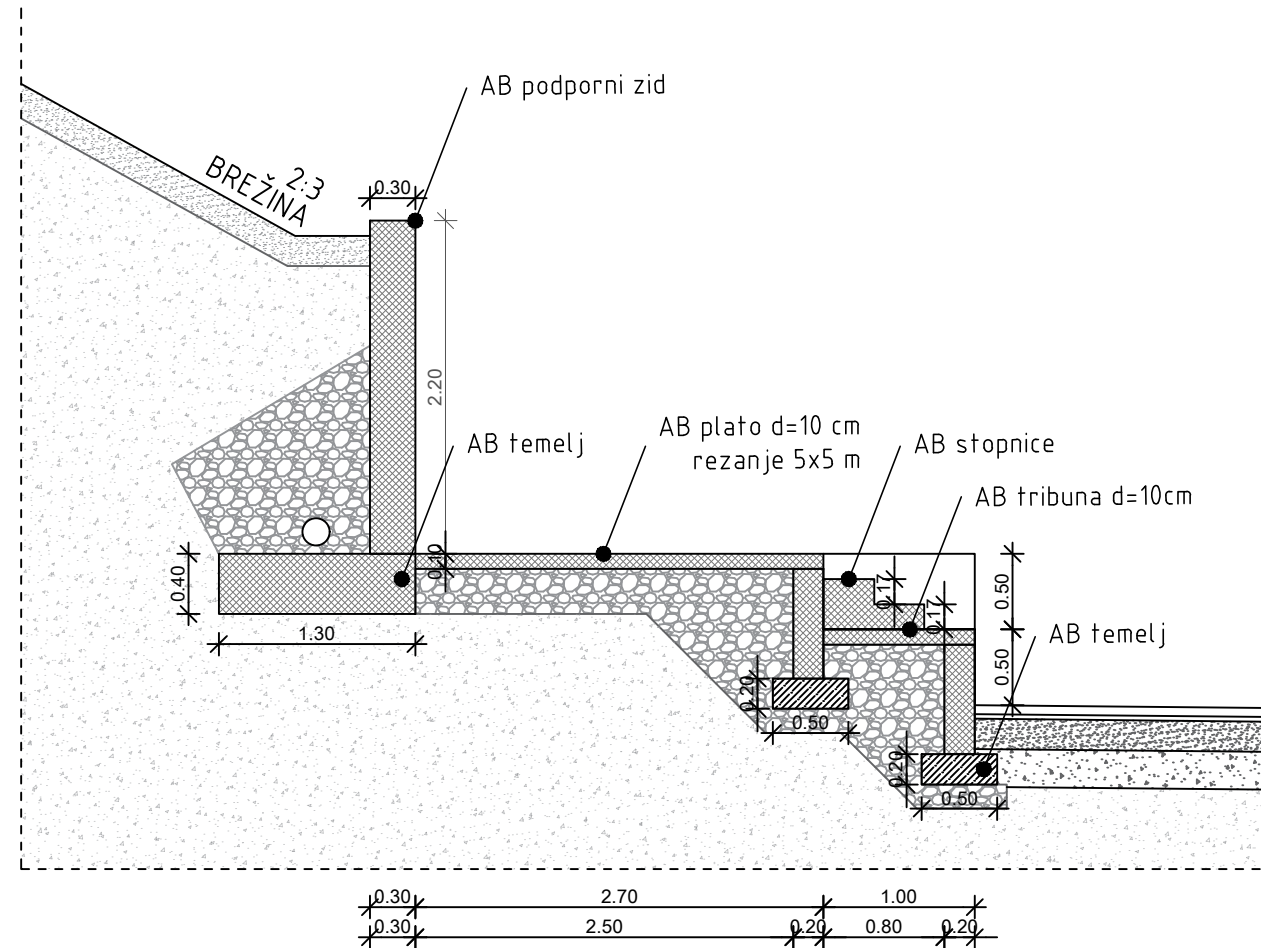

PREEREZ 3-3

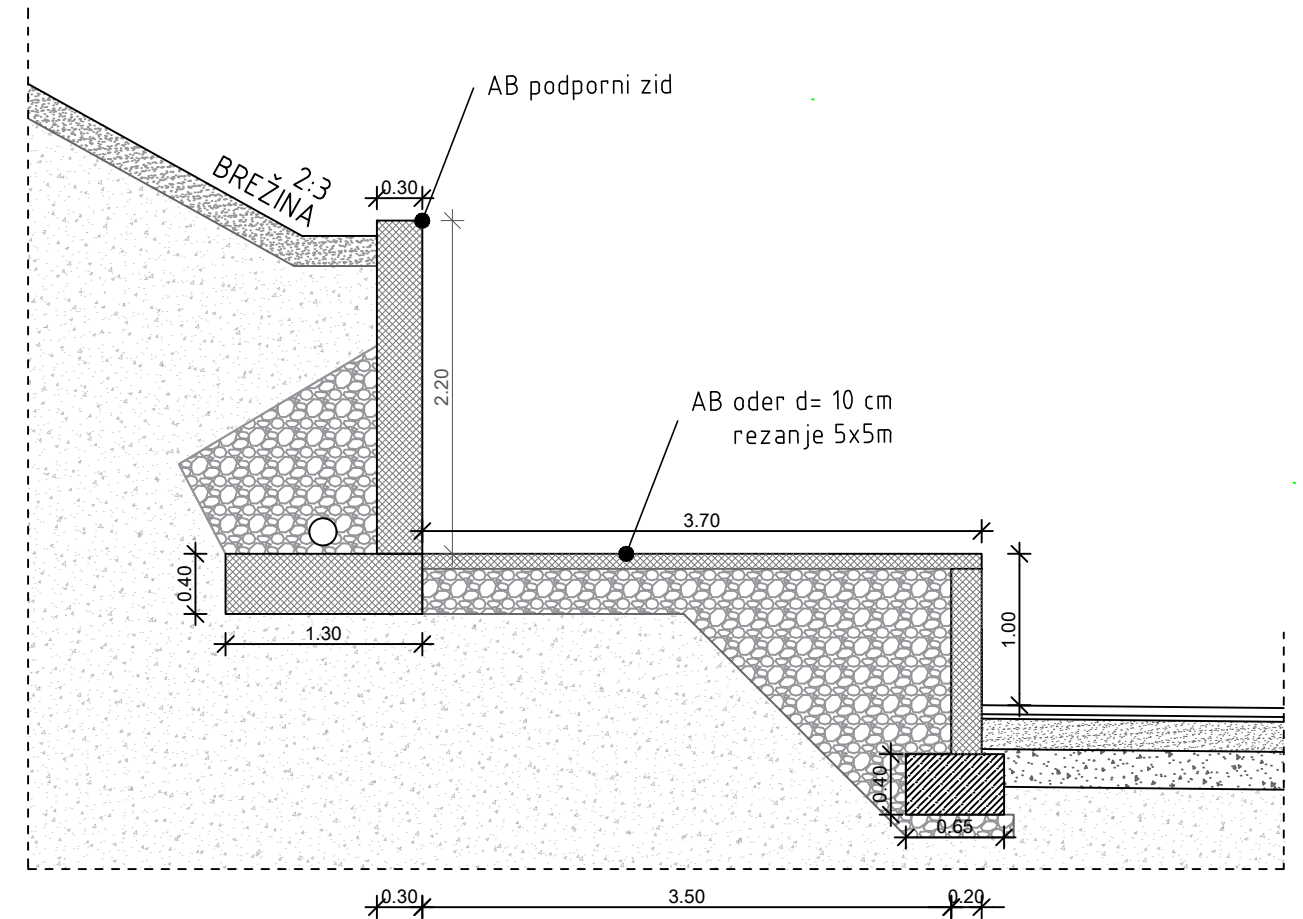

PREREZ 4-4

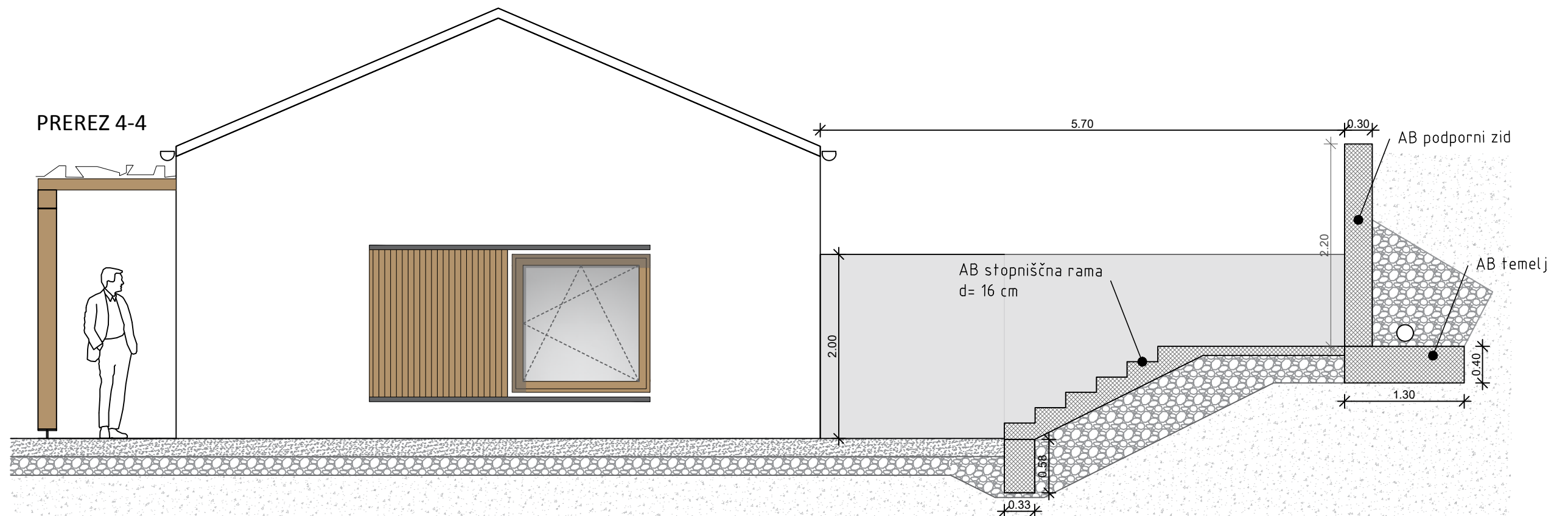

AB podporni zid

AB temelj

0.30

2.00

0.40

1.30

1.00

0.50

0.50

AB podporni zid

AB temelj

0.50

0.50

1.30

0.40

Technical drawing of a cross-section of a dam. The drawing shows a solid concrete dam on the left and a water reservoir on the right. The dam has a top width of 0.30, a bottom width of 0.50, and a height of 2.20. The water level is 1.00 above the dam crest. The water depth is 12.80. The dam is divided into two sections: a 2.70 wide section on the left and a 16.50 wide section on the right. The water is represented by a hatched area.

PREČNI PREREZ A-A

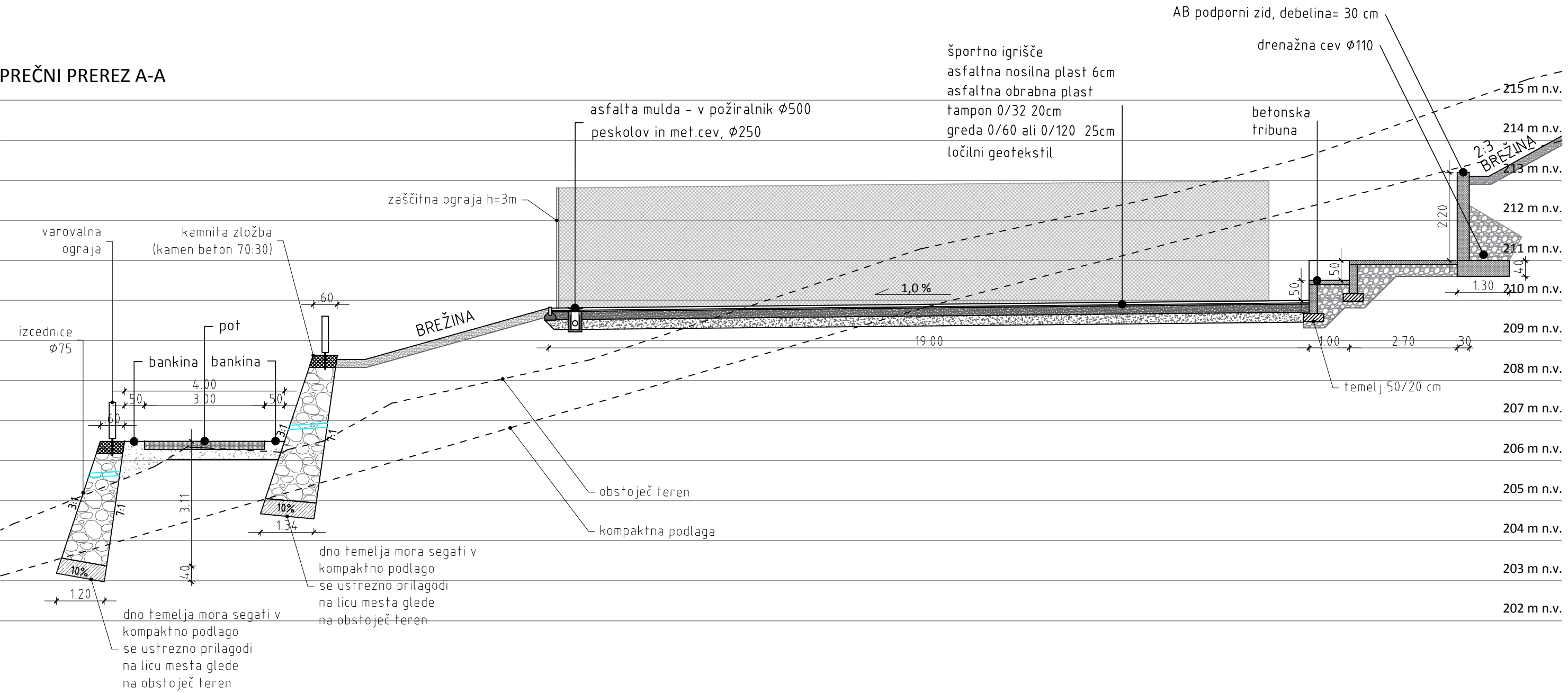

<div>STUDIO PIKAPLUS</div> <div>architecture.landscapedesign.</div>	objekt: ŠPORTNI PARK GABERJE	vrsta gradnje: NOVOGRADNJA	projektant / sodelavec: TINA LIPOVŽ u.d.i.k.a. / PKA-2111			
	investitor: OBČINA AJDOVŠČINA, CESTA 5. MAJA 6 A, 5270 AJDOVŠČINA	odgovorni vodja projekta / id. št.: mag. JANA HLADNIK TRATNIK u.d.i.a./ PA-1481	vrsta risbe: IGRIŠČE S TRIBUNAMI IN PODPORNIM ZIDOM - PREREZ A-A			
	vrsta načrta / vrsta projektne dokumentacije: PZI - projekt za izvedbo	odgovorni projektant / id. št.: mag. JANA HLADNIK TRATNIK u.d.i.a./ PA-1481	št. proj.: 149-2020	datum: APRIL 2022	merilo: 1:100	št. list: 17

PREČNI PREREZ B-B

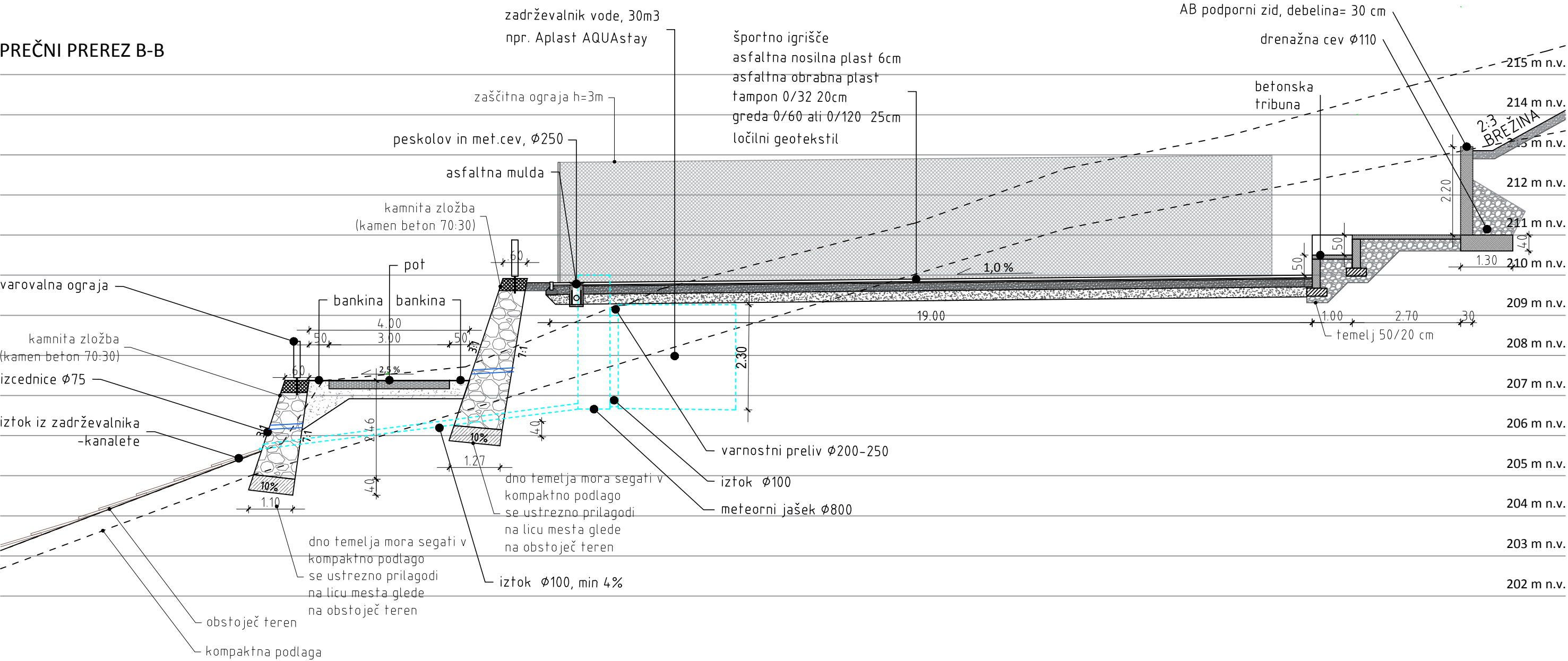

PREČNI PREREZ C-C

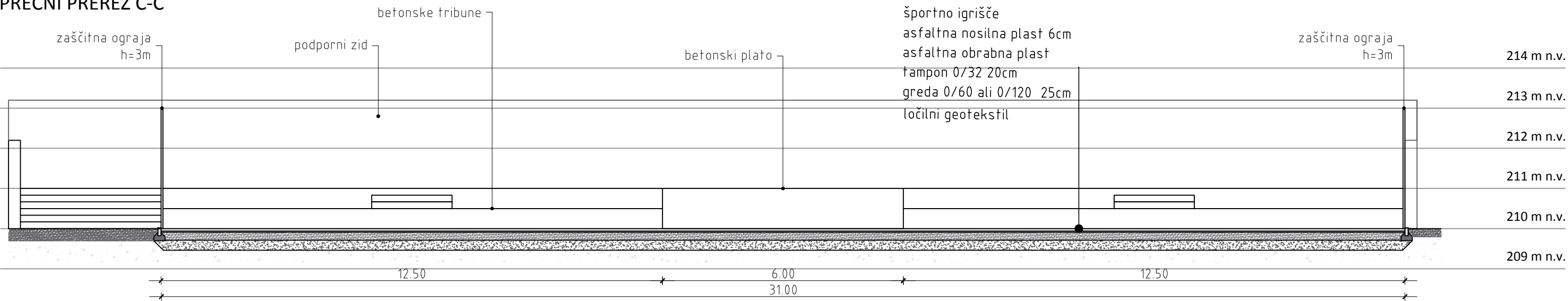

<div>STUDIO PIKAPLUS architecture.landscape.design.</div>	<div>objekt: ŠPORTNI PARK GABERJE</div>	<div>vrsta gradnje: NOVOGRADNJA</div>	<div>projektant / sodelavec: TINA LIPOVŽ u.d.i.k.a. / PKA-2111</div>			
	<div>investitor: OBČINA AJDOVŠČINA, CESTA 5. MAJA 6 A, 5270 AJDOVŠČINA</div>	<div>odgovorni vodja projekta / id. št.: mag. JANA HLADNIK TRATNIK u.d.i.a./ PA-1481</div>	<div>vrsta risbe: IGRIŠČE S TRIBUNAMI IN PODPORNIM ZIDOM - PREREZ B-B</div>			
	<div>vrsta načrta / vrsta projektne dokumentacije: PZI - projekt za izvedbo</div>	<div>odgovorni projektant / id. št.: mag. JANA HLADNIK TRATNIK u.d.i.a./ PA-1481</div>	<div>št. proj.: 149-2020</div>	<div>datum: APRIL 2022</div>	<div>merilo: 1:100</div>	<div>št. list: 18</div>

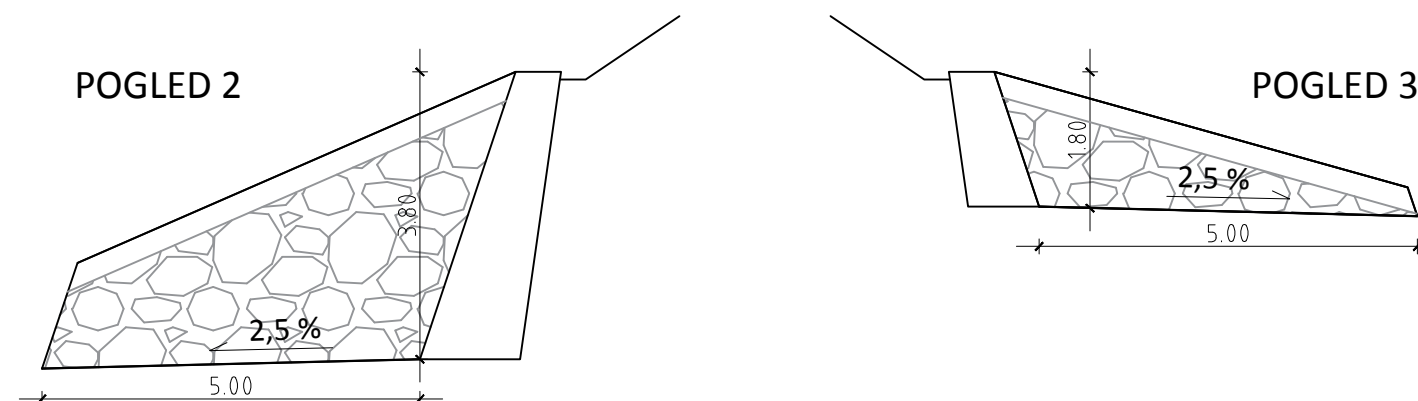
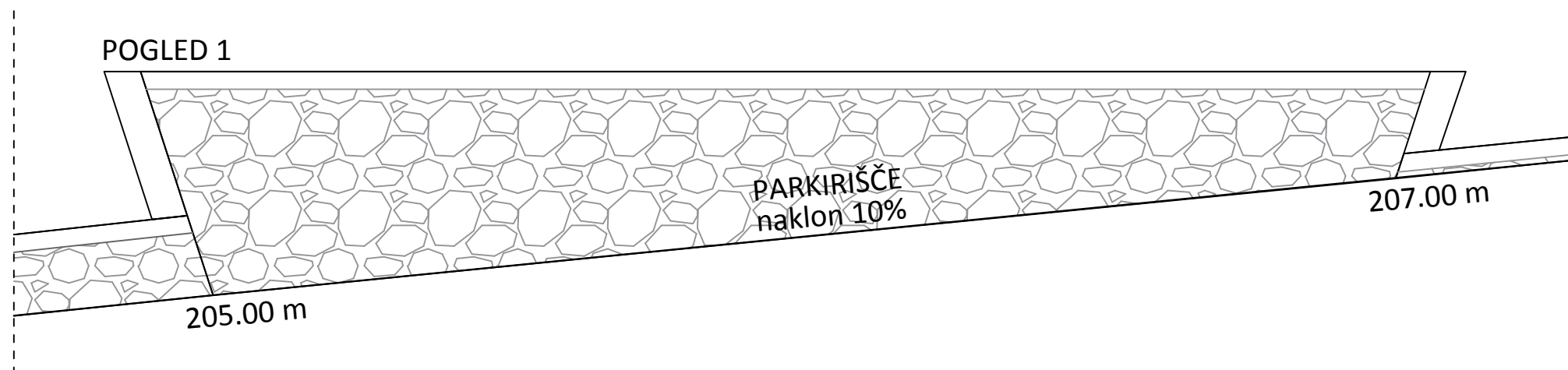
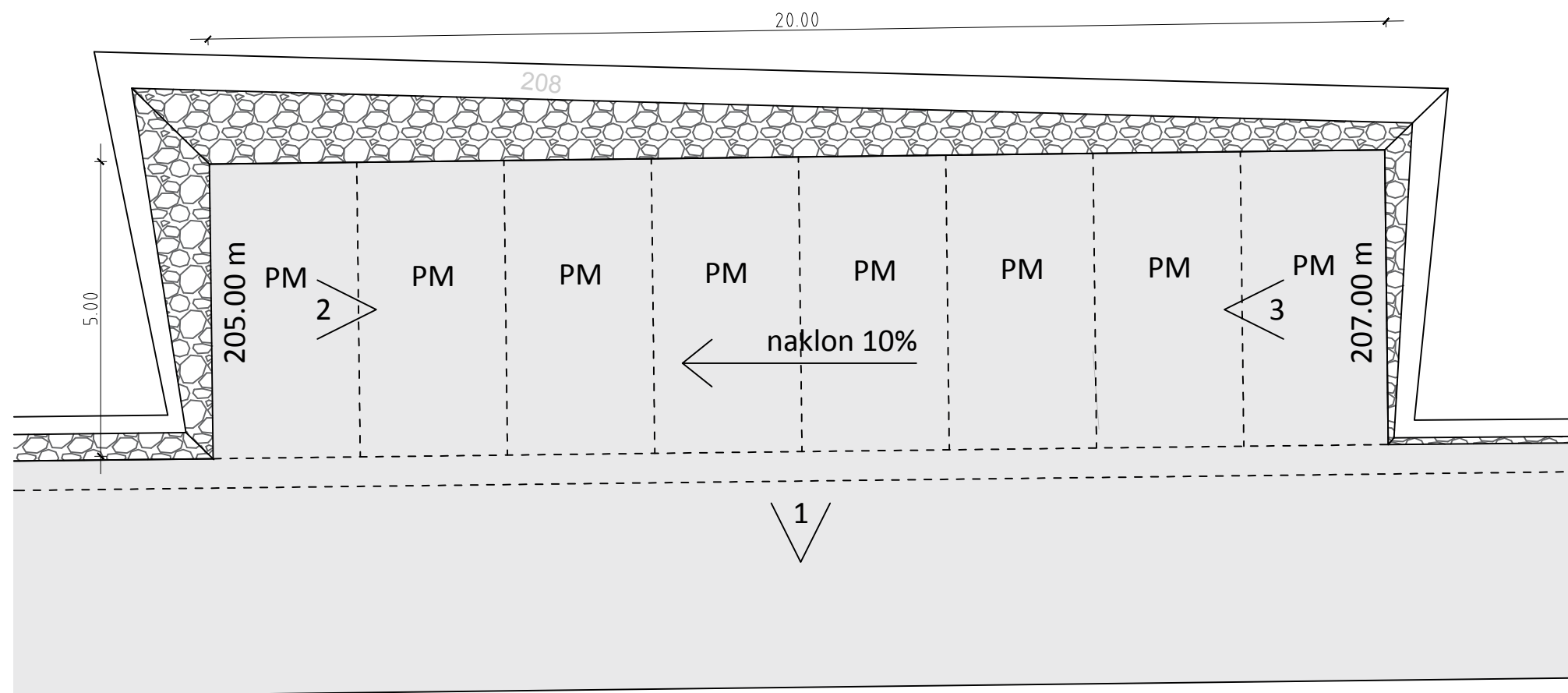

S T U D I O PIKAPLUS architecture.landscape.design.	objekt: ŠPORTNI PARK GABERJE	vrsta gradnje: NOVOGRADNJA	projektant / sodelavec: TINA LIPOVŽ u.d.i.k.a. / PKA-2111			
	investitor: OBČINA AJDOVŠČINA, CESTA 5. MAJA 6 A, 5270 AJDOVŠČINA	odgovorni vodja projekta / id. št.: mag. JANA HLADNIK TRATNIK u.d.i.a. / PA-1481	vrsta risbe: PARKIRIŠČE			
	vrsta načrta / vrsta projektne dokumentacije: PZI - projekt za izvedbo	odgovorni projektant / id. št.: mag. JANA HLADNIK TRATNIK u.d.i.a. / PA-1481	št. proj.: 149-2020	datum: APRIL 2022	merilo: 1:100	št. list: 19